DUIVENS NIEUWSBLAD



Judoka Eros Staring (16) is Nederlands kampioen

15



Familie Van Wijk schenkt opbrengst van oliebollen aan carnavalsloods

17



Duizendste 'member' mijlpaal voor drankexpert Dennis Kock

19



Plaatsgenoten met Rafael Szymski 'Verhuizen naar Duiven beste besluit'

25

DINSDAG 17 FEBRUARI 2026

In deze krant

Buurt De Woerd even niet blij met gemeente Duiven
De subsidieaanvraag van De Woerd voor dit jaar is afgewezen, omdat de buurtvereniging te veel geld op de bank zou hebben staan. "Dit voelt niet fijn," aldus voorzitter Wilma Daams.
Pagina 3

Conflict tussen twee Duivense zwemscholen
Het is maandenlang behoorlijk stil geweest rond het zwembad op de bovenverdieping van het Ogtent-gebouw aan het Remigiusplein, maar sinds vorige week is het helemaal terug in de belangstelling door een conflict tussen de zwemscholen.
Pagina 7



Woede over plaatsing flexwoningen

Gemeente begonnen zonder vergunning, buurt voelt zich buitenspel gezet

Van de redactie

Omwonenden van de toekomstige opvanglocatie voor Oekraïners aan de Welleveldsestraat in Duiven zijn woedend op de gemeente, omdat maandag 6 februari zonder vergunning alvast is begonnen met de plaatsing van de flexwoningen. Ze vinden dat de gemeente daardoor een onomkeerbare situatie creëert, terwijl de bezwarentermijn nog moet beginnen.

Volgens wethouder Geert-Jan Schrijner (VVD) was het de bedoeling dat de omgevingsvergunning vorige week al was verleend, maar gebeurt dat deze week alsnog. Enkele omwonenden eisen dat het werk wordt stilgelegd, omdat het plaatsen van een bouwwerk niet meer valt onder voorbereidende werkzaamheden. Of ze hun zin krijgen, was bij het ter perse gaan van deze krant nog niet bekend.

Wat de omwonenden bijzonder stoort, is dat de gemeente bij de aanleg van het tijdelijke wijkje bij alles enorme haast maakt maar niet met de vergunningverlening. De aanvraag werd medio november al ingediend en de gemeenteraad werd op 9 december voorgespiegeld dat deze eind december of begin januari verleend zou worden. Dan was op dat moment ook de bezwaartermijn van zes weken van start gegaan. Nu hebben de omwonenden het gevoel dat bezwaar maken mosterd na de maaltijd is geworden. Een groot aantal flexwoningen staat er immers al.

Lex Blok woont in de Gabriëlstraat, op een steenworp afstand van de locatie. Hij is lid van de werkgroep die is opgericht toen de gemeente in september bekendmaakte dat er een tijdelijk flexwijkje voor Oekraïners aan de Welleveldsestraat komt (tussen het spoor en de Visserlaan). Hij heeft een lange brief aan de gemeenteraad geschreven, waarin hij de handelwijze van de gemeente laakt. Volgens Blok spreekt hij namens een groot deel van de werkgroep en wordt zijn brief ook door veel andere bewoners onderschreven.

De brief benoemt een groot aantal grieven die leven in de buurt, te beginnen met de participatie. Volgens Blok wordt de buurt vanaf de bekendmaking van de locatiekeuze voor voldongen feiten gesteld, waardoor van echte inspraak geen sprake zou zijn.

Lees verder op pagina 3

Volta Energy wint Duivense inclusieprijs met jongerenproject

Van de redactie

Met het project *De regio als klaslokaal* waarbij jongeren die op school zijn vastgelopen de kans krijgen om een vak in de techniek te leren, heeft het bedrijf Volta Energy de Duivense inclusieprijs van 2025 gewonnen.

De jaarlijkse prijs is een initiatief van de Werkgroep Inclusief Duiven, die daarmee aandacht vraagt bij inwoners en bedrijfsleven voor het stimuleren van inclusie. De overige twee genomineerde bedrijven waren dansschool United Dance Center met de dansgroep Special Heroes voor mensen met een beperking, en opleidingsbedrijf DT711 dat een EHBO-cursus heeft ontwikkeld, waardoor mensen met een beperking ook een EHBO-diploma kunnen halen. Een jury beoordeelde de projecten van de kandidaten.

Het beeldje van de inclusieprijs werd door wethouder Marieke Overduin overhandigd aan het team van Volta Energy. Overduin vond het een eer om de prijs te mogen uitreiken en ze was er op haar vrije dag speciaal voor naar Duiven gekomen. "Ik wil jullie feliciteren, maar vooral ook bedanken voor het werk dat jullie doen en ik ben blij dat het niet onopgemerkt blijft", aldus de wethouder, die ook de werkgroep prees.



V.l.n.r. Kamiel Bertens, Marco Bleumer, Roel Bleumer, Mathieu Maanders, Erik van der Putten, Marieke Overduin en Luc Bleumer. Foto: Tineke van de Lagemaat.



VERBOUWINGS OPRUIMING
LAATSTE WEEK
DERKSEN SCHOENMODE ZIE PAG. 4


Pensioenadvies of financiële planning nodig?
Gerritsen
Pensioen Adviesbureau
(0316) 285 115
www.gerritsenpensioen.nl

voor elkaar
Jouw financiële zaken in betrouwbare handen.
Tel. 026 - 312 13 19 | info@voor-elkaar.nl
www.voor-elkaar.nl

Kom jij ons bezorgteam versterken?

WESTERVOORTS NIEUWSBLAD
Zie elders in deze krant

Nieuw in deze krant:
Column van Helder zien en horen
Helder
ZIE PAGINA 7

Kom jij werken bij de leukste babywinkel van Nederland?

Studenten opgelet!

Verkoopmedewerker bijbaan

- Je verwelkomt en adviseert klanten professioneel en klantgericht.
- Je presenteert nieuwe collecties en overtuigt klanten met jouw productkennis (veiligheid staat centraal).
- Je zorgt samen met collega's voor een kloppende voorraad en een nette, overzichtelijke winkel.
- Je werkt in teamverband aan een hoge klanttevredenheid en denkt mee over betere resultaten.
- Je bent enthousiast over retail, commercieel ingesteld en krijgt energie van verkopen.
- Beschikbaar op zaterdagen en flexibel bij vakantiedrukte.

Wat wij jou bieden?

- Leuke collega's, een informele werksfeer.
- Creativiteit in het meedenken voor een optimale klantbeleving.
- Goede primaire en secundaire arbeidsvoorwaarden.
- Personeelskorting op alle producten die we verkopen.
- Reiskostenvergoeding en pensioenregeling.
- Wij zijn een familiebedrijf en hebben hierdoor een platte organisatie.
- Wij hebben een eigen Babydump Academy waarin je opgeleid wordt en door kunt groeien.





babydump

Babydump Duiven: Lithograaf 13 6921 VA Duiven

KOOPZONDAG 22 FEBRUARI

12:00 -17:00 UUR

Wehlseweg 4 - Kilder

Bulsink INTERIEURS

OPRUIMING

BANKEN - STOELEN - FAUTEUILS - KASTEN - BOXSPRINGS - BEDDEN

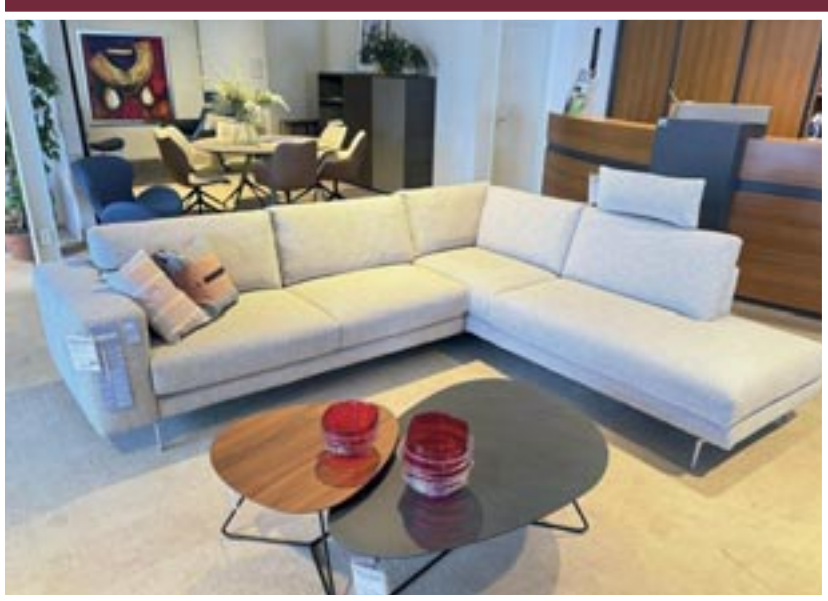

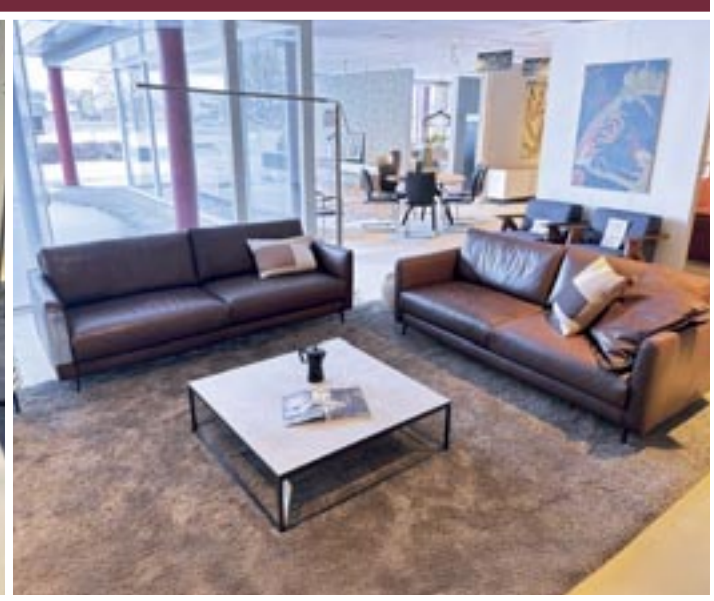

Onthulling van **namenmonument** oorlogsslachtoffers

De Historische Kring Duiven-Groessen-Loo heeft de namen van 27 slachtoffers van de Tweede Wereldoorlog uit Duiven, Groessen en Loo achterhaald. Ze staan op een monument dat donderdag 23 april om 15.00 uur wordt onthuld bij het oorlogsmonument aan de Van Dorth tot Medlerstraat in Duiven.

Het idee voor het namenmonument ontstond tijdens het maken van de speciale editie van het verenigingsblad Driepas over *tachtig jaar vrijheid*. De redactie vond dat een overzicht van oorlogsslachtoffers niet mocht ontbreken, maar ontdekte dat er nog geen lijst bestond. Daarom ging de redactie zelf op zoek.

Dat resulteerde in 27 personen die stierven tijdens een gevecht, door oorlogsgeweld in hun woonomgeving, tijdens het verblijf in een concentratie- of werkkamp of tijdens de evacuatie. Een oproep aan huidige inwoners en oud-inwoners leverde geen nieuwe namen op.

Het idee van Driepas-redactielid Jo Schepers om de oorlogsslachtoffers een naam te geven op een plaquette bij het monument aan de Van Dorth tot Medlerstraat werd omarmd door de gemeente. Donderdag 23 april is de onthulling. Familie en belangstellenden zijn welkom. Ze kunnen zich tot 10 maart aanmelden door te mailen naar kabinetszaken@1stroom.nl.

Schrijner: ‘Kiezen tussen twee kwaden’



De gemeente is vorige week begonnen met het plaatsen van de flexwoningen. Deze foto is afgelopen maandag gemaakt. Foto: Tineke van de Lagemaat.

Vervolg voorpagina (flexwoningen)

Verder zet Lex Blok vraagtekens bij de meeste onderzoeksrapporten en vooral bij de stikstofberekening, die enkele keren moest worden aangepast en waarvoor een handhavingsverzoek is ingediend bij de provincie. Op Woo-verzoeken *(Wet open overheid)* om informatie wordt volgens Blok niet of te laat gereageerd.

Lamgeslagen

Dit alles en nog veel meer heeft ertoe geleid dat bewoners “lamgeslagen, gefrustreerd en machteloos toekijken hoe dit gemeentebestuur met dit project over hen heen walst”. Blok benadrukt dat de buurt geen problemen heeft met de opvang van Oekraïners in Duiven, maar alleen met de locatiekeuze en de wijze waarop de gemeente het project er volgens hem doorheen drukt en ‘lastige inwoners’ buitenspel zet.

Het zonder vergunning plaatsen van de flexwoningen is de bekende druppel. De omwonenden zullen waarschijnlijk de gemeenteraadsvergadering van dinsdag 24 februari aangrijpen om hun ongenoegen nogmaals onder de aandacht te brengen van de politieke partijen. Dat kan druk worden, want het SBS6-programma *Hart van Nederland* overweegt naar Duiven te komen als een grote groep naar de vergadering gaat. Een bericht hierover gaat rond in appgroepen in Duiven-West met de oproep om iedereen op te trommelen.

Rug tegen de muur

Wethouder Schrijner zegt niet gelukkig te zijn me de situatie, maar met de rug tegen de muur te staan omdat twee huidige opvanglocaties voor Oekraïners, in voormalige schoolgebouwen aan de Goudenregenstraat en de Schoolstraat, per se op 1 april leeg moeten zijn. Schrijner: “Ik had liever gewacht met het plaatsen van de woningen tot de vergunning er zou zijn, maar het is kiezen tussen twee kwaden. We hebben besloten om toch door te gaan omdat we weten dat de vergunning eraan zit te komen.”

De wethouder zegt erbij dat hij de garantie heeft dat op 1 april ook daadwerkelijk wordt begonnen met de werkzaamheden bij de twee scholen. “Vivare gaat de Wereldwijzer op 1 april slopen en daarna direct door met de bouw van woningen. Het schoolgebouw aan de Schoolstraat wordt verbouwd tot woningen. Ook daar begint de ontwikkelaar meteen mee. Ik heb ze ook steeds gezegd dat de planning heilig is. Het kan niet zo zijn dat er even gesloopt wordt en dat de boel daarna langdurig stil ligt.”

Stoom en kokend water

Dat neemt niet weg dat het tempo van de vergunningprocedure nogal afwijkt van de voortvarendheid waarmee de rest van het project ter hand wordt genomen. Alles gaat met stoom en kokend water, maar de vergunning wordt pas na dertien weken verleend, nádat een groot deel van de flexwoningen al geplaatst is. Schrijner: “Die frustratie heeft het college ook. We wilden eigenlijk in januari al beginnen, maar dat is in overleg met Vivare 10 februari geworden. We gingen ervan uit dat de vergunning dan verleend zou zijn. Vorige week bleek echter dat we nog wat gegevens van externen nodig hadden. Daar moet je dan gewoon op wachten.”

Intussen de buurt heeft de overtuiging dat de procedure bewust getraineerd wordt totdat een onomkeerbare situatie is ontstaan en bezwaar maken eigenlijk geen zin meer heeft. Wethouder Schrijner: “Het klopt niet dat de buurt buitenspel wordt gezet, want ze kunnen nog naar de rechter. Die kan in het uiterste geval besluiten dat we de woningen weer weg moeten halen. Daar ben ik niet bang voor, want we hebben alles heel zorgvuldig gedaan zodat we heel goed voorbereid zijn op eventuele bezwaren.”

Hardnekkig gerucht

Tot slot gaat wethouder Schrijner kort in op een hardnekkig gerucht dat rondgaat in Duiven-West en waarover een Woo-verzoek is ingediend, namelijk dat de flexwoningen niet op de voormalige azc-locatie naast het Chinees restaurant aan de Rijksweg kunnen komen, omdat de gemeente een overeenkomst heeft met een aanwonende dat het terrein niet bebouwd mag worden.

Schrijner: “Ik ken het gerucht, maar ik kan mij niet voorstellen dat er zo’n contract is en anders zou ik het een raar contract vinden. Maar bouwen op die plek is voor ons helemaal geen issue geweest. We hebben voor de Welleveldsestraat gekozen, omdat het sowieso een woningbouwlocatie wordt. Het is slim om het zo te doen, want door deze locatie nu te gebruiken voor opvang van Oekraïners slaan we twee vliegen in één klap.”


Nieuw in Duiven
Gezondheids dokter
Aan de slag met leefstijl op een manier die je wél volhoudt?
Kijk op www.gezondheidsdokter.nl en maak een afspraak
8 april openings workshop met 50% korting
Werkgevers: óók voor een gezonde werkvloer

...omdat afscheid nemen meer is dan alléén een mooie uitvaart.
Loes Uitvaartverzorging
info@loesuitvaartverzorging.nl
www.loesuitvaartverzorging.nl
Het maakt niet uit waar en of je verzekerd bent, je kunt mij altijd bellen.
Loes van Bemmel. Duiven, tel. 06 48 895 895



Eerlijk hypotheek- en verzekeringsadvies
Gewoon uit de buurt
Siebes Hypotheek Advies
Ik kom bij je thuis overdag of 's avonds.
Al meer dan 25 jaar zit ik in het vak, ben lokaal betrokken en altijd bereikbaar via telefoon of WhatsApp
Benieuwd wat ik voor jou kan betekenen. Neem dan vrijblijvend contact op.
Roy Siebes
www.siebeshypotheekadvies.nl 06 - 55 33 48 53

NOTARIAAT DUIVEN WESTERVOORT
Het notariskantoor voor alle notariële werkzaamheden
Rijksweg 57 • 6921 AC Duiven • 0316 262 171 • info@notdw.nl • www.notdw.nl

Belastingadviesbureau Elsinga B.V.
is verhuisd naar Eilandplein 478 in Duiven
Ons dienstenpakket:
- begeleiding startende ondernemers
- wijziging rechtsvorm van ondernemingen
- bedrijfseconomische en fiscale advisering
- estate planning, schenkingsadvies en aangifte erfbelasting
- verzorgen en opzetten van administraties
- samenstellen van jaarrekeningen
- verzorgen van loonadministraties
- verzorgen van aangifte inkomstenbelasting en wijzigen/aanvragen toeslagen
Belastingadviesbureau ELSINGA B.V.
De juiste fiscale koers!
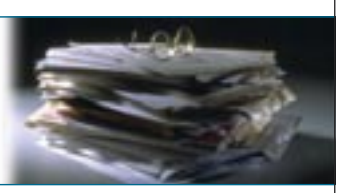
Aangesloten bij Register Belastingadviseurs en Register Estate Planners
Openingstijden: maandag, dinsdag, donderdag en vrijdag van 8.30 tot 16.30 uur, woensdag gesloten
Eilandplein 478
6922 ER Duiven
Postbus 23
6930 AA Westervoort
T: (026) 312 03 32
E: info@elsinga-advies.nl
I: www.elsinga-advies.nl

WONING VERKOPEN/KOPEN/TAXEREN?

Bosman Rietbergen MAKELAARS
NVM
Rijksweg 58 • 6921 AJ Duiven • 0316-263634
www.bosmanrietbergenmakelaars.nl

AL 50 JAAR VERTROUWD IN UW WOONOMGEVING

Team Kapsalon Theo Heebing
Alle AANDACHT...
Al ruim 40 jaar uw kapsalon aan de Rijksweg in Duiven
WWW.KAPSALONTHEOHEEBING.NL
Theo Heebing KAPSALON
RIJKSWEG 18 6921 AG DUIVEN
TEL. (0316) 26 26 66

De Mars
camping jachthaven watersportcentrum

VACATURE

Medewerker Allround Buitendienst / Onderhoud (38 uur)

Ben jij die technische alleskunner en wil je dit graag inzetten voor een mooie vakantiebeleving voor onze gasten?

Geen dag is hetzelfde… een greep uit jouw taken:

- Uitvoeren van onderhouds- en reparatiewerkzaamheden aan camping/havenfaciliteiten en infrastructuur
- Zorgen voor een nette en veilige omgeving (ook voor onze gasten) d.m.v. diverse schoonmaak- en klein onderhoudswerkzaamheden
- Snel en efficiënt verhelpen van storingen en technische problemen
- Onderhouden van apparatuur en installaties, incl. elektrotechnische werkzaamheden indien nodig.
- Assisteren bij het opzetten/afbreken van faciliteiten voor evenementen of seizoensgebonden activiteiten
- Rapporteren over uitgevoerde werkzaamheden en benodigde materialen of onderdelen (incl. voorraadbeheer)

Wat we van je verwachten:

- Ervaring in elektra- en installatietechniek
- Ervaring in of affiniteit met groenonderhoud
- Ervaring met gereedschappen en grote machines (shovels, maaimachines) is een pré
- In bezit van leermeester diploma of bereid deze via ons te halen
- Je hebt minimaal rijbewijs B (aanhanger en tractor is handig maar niet verplicht)
- Je bent sociaal en kunt prettig communiceren (vloeiend Nederlands en Duits is een pré)

Voor deze functie bieden wij jou:

- Een gezellige werkplek waar geen dag hetzelfde is met afwisselende werkdagen en -tijden
- Een marktconform salaris volgens de CAO recreatie inclusief pensioenregeling
- Bij gebleken geschiktheid mogelijkheid tot vast contract
- Mogelijkheid tot (bij)scholing voor benodigde kennis in werkgebied
- Werk op een camping waar het vakantiegevoel altijd in de lucht hangt!

Past deze vacature helemaal bij jou?
Solliciteer dan vandaag nog via: info@campingdemars.nl
of neem contact op met Mireille Groenewoud 0313-631131

Op zoek naar een persoonlijk adviseur die jou ontzorgt met al jouw verzekeringen?

– Een betrouwbare adviseur die altijd voor je klaar staat?

– Een onafhankelijk en eerlijk advies voor een goede dekking en een scherpe premie?

– Persoonlijk contact met medewerkers die weten wie je bent?

Zoek niet verder..
Je hebt ons gevonden!

Weten wat we voor je kunnen betekenen?

info@lentjesenzn.nl | 0316-523908

of loop eens binnen bij ons kantoor in Groessen

www.lentjesenzn.nl



Sinds 1953

Assurantiekantoor
Lentjes en zn

VERBOUWINGS

OPRUIMING

LAATSTE WEEK

RESTANTENVERKOOP

DAMES,- HERENSCHOENEN

KINDERSCHOENEN
DE MAAT = DE PRIJS

Derksen SCHOENMODE
Daar loop je mee weg!

Pastoriestraat 42, DUIVEN
Telefoon 0316 263 035
www.derksenschoenmode.nl

Colofon

Duivens Nieuwsblad
Verschijnt tweewekelijks in de gemeente Duiven.
Website
www.duivensnieuwsblad.nl
Uitgever
Liemerse Nieuwsbladen bv
De Uyterling 15, 6921 BS Duiven.
0316 - 280 682
www.liemersenieuwsbladen.nl
info@liemersenieuwsbladen.nl
Drukwerk
BDUprint (Barneveld)
Verspreiding
Liemerse Nieuwsbladen bv
Bezorgklachten
0316 - 280 682
info@liemersenieuwsbladen.nl
Redactie
0316 - 280 682
redactie@duivensnieuwsblad.nl
Kopij voor de volgende editie moet de woensdag vóór verschijning binnen zijn.
Advertenties/bedrijfspresentaties
0316 – 280 682
advertentie@duivensnieuwsblad.nl


Pieter Copier (redactie/uitgever)


Remko Alberink (redactie)


Tineke van de Lagemaat (fotografie)


Peter de Kinder (voetbalrubriek)


René Nijhuis (fotografie)


Theo de Reus (redactie/advertenties/uitgever)


Koos Roelofs (fotografie)


Debby Berentsen-van Cleef (fotografie)


Marco 't Hart (advertentieopmaak/dtp)

De Woerd even niet blij met gemeente

Subsidie geweigerd en 'afspraken worden niet nagekomen'

Van de redactie

Buurtvereniging De Woerd in Duiven-Noord is even niet blij met de gemeente Duiven. De subsidieaanvraag voor dit jaar is afgewezen, omdat de vereniging te veel geld op de bank zou hebben staan. Voorzitter Wilma Daams vindt de gang van zaken niet passen bij de jarenlange goede samenwerking tussen de buurtvereniging en de gemeente: "Dit voelt niet fijn."

De afwijzing van de subsidieaanvraag is het gevolg van het nieuwe subsidiebeleid van de gemeente Duiven. Daarin staat onder andere dat subsidie geweigerd kan worden als het eigen vermogen groter is dan drie keer het subsidiebedrag. Het idee is dat verenigingen met een dikke bankrekening geen subsidie nodig hebben.

De Woerd kreeg de afgelopen jaren 2500 euro per jaar en mag daarom hoogstens 7500 euro op de bank hebben. De vereniging zit daar boven, maar volgens Wilma Daams met een goede reden. Namelijk de viering van Koningsdag, wat ieder jaar een groot en drukbezocht evenement is in Duiven-Noord. "We huren een springkussen, een tent, toiletwagens en tapinstallaties. Daarmee nemen we behoorlijke risico's en daarvoor moeten we voldoende geld achter de hand hebben", legt Daams uit. Met risico's doelt ze bijvoorbeeld op een compleet verregende Koningsdag, waardoor de inkomsten enorm tegenvallen.

Afspraak stroomkast

Daarnaast vindt de buurtvereniging dat de gemeente afspraken niet nakomt. Dan gaat het over de stroomvoorziening op Koningsdag en de maandelijkse buurtsoos voor eenzame mensen. De stroomvoorziening in de vorm van een stroomkast op het Theo Kok-veldje is volgens Daams in 2019 ambtelijk toegezegd. Alleen moest even gewacht worden op het nieuwe evenementenbeleid.

Twee jaar later kreeg de vereniging echter te horen dat de stroomkast er niet zou komen. Dat was geen probleem, omdat een alternatief in de vorm van een duurzaam zonneaggregaat van Volta Energy werd aangeboden. De Woerd was er blij mee, totdat het een eenmalige oplossing bleek. Na weer een gesprek beloofde de gemeente tot en met 2025 jaarlijks 750 euro bij te dragen aan de huur van het zonneaggregaat op Koningsdag.

Intussen is het 2026, is de subsidieaanvraag afgewezen en kost het aggregaat ruim 2200 euro. Niemand hoeft bang te zijn dat De Woerd de viering van Koningsdag afblaast (er wordt een gewone aggregaat gehuurd). Maar het zit Daams niet lekker: "Dit gaat niet om een subsidieaanvraag, maar over de afspraak dat wij een permanente stroomvoorziening zouden krijgen."

Ronduit teleurstellend

Een ander akkevietje is de buurtsoos, die iedere eerste donderdag van de maand in het parochiecentrum aan de Kastanjelaan wordt gehouden. Volgens De Woerd heeft de gemeente gevraagd om hulp bij het bestrijden van eenzaamheid en is hier gehoor aan gegeven, maar draait de buurtvereniging nu helemaal zelf voor de kosten op.

"Ronduit teleurstellend", noemt De Woerd de gang van zaken in een bezwaarschrift tegen de subsidieweigering: "Wij vinden het tegenstrijdig dat de gemeente enerzijds vraagt om extra maatschappelijke inspanningen, maar anderzijds de noodzakelijke financiële ondersteuning hiervoor intrekt. Wat ons betreft is dit ook weer een afspraak tussen twee partijen, waarbij weer eenzijdig de afspraak wordt aangepast."

Volgens Wilma Daams is de buurtsoos een succes, zeker sinds de Zonnebloem in Duiven gestopt is. "Er komen steeds meer mensen, ook van buiten onze buurt. Dat betalen onze leden nu, terwijl we dit doen op verzoek van de gemeente. Bovendien stijgt de huur van 30 euro per middag naar 75 euro voor drie uur. En vergeet niet dat dit allemaal vrijwilligerswerk is. Het gaat om de manier waarop je met elkaar omgaat. Ik voel me er niet senang bij."

Bezwarencommissie aan zet

Het bezwaarschrift van De Woerd is naar aanleiding van vragen van het CDA, Lokaal Alternatief en BurgerBelangen kort door de gemeenteraad besproken. Wethouder Joyce Zwaga (Lokaal Alternatief) gaf aan dat naast De Woerd nog twee verenigingen bezwaarschriften hebben ingediend. Omdat nu eerst de gemeentelijke bezwarencommissie aan zet is, wilde ze nog niet inhoudelijk reageren. Wel zei ze dat het advies van de commissie "wel gelijk een toets is of het subsidiebeleid ook zo uitwerkt als we met z'n allen bedacht hebben".

Meteen betalen als politie weer illegaal vuurwerk in woning Helhoek aantreft

Van de redactie

De gemeente Duiven heeft de gebruiker en de eigenaar van een woning aan de Helhoek in de gelijknamige buurtschap een dwangsom van 4000 euro opgelegd.

Die moet voorkomen dat het pand nog een keer wordt gebruikt voor de opslag van illegaal vuurwerk. De woning werd dinsdag 11 november 2025 bezocht door de politie in het kader van een groot onderzoek naar een internationaal opererende drugsbende. Op hetzelfde moment werden nog acht Nederlandse en acht Duitse woningen en bedrijfspanden doorzocht. Acht personen werden opgepakt, onder wie enkele inwoners van de gemeente Duiven.

In het pand aan de Helhoek trof de politie niet alleen spullen aan voor de productie van synthetische drugs, maar ook 42 dozen met in totaal 932 kilo illegaal vuurwerk. Het gaat om professioneel vuurwerk (mortieren, shells etc.) dat valt in de gevaarlijkste categorie van professioneel vuurwerk. Dergelijk materiaal mag alleen een pyrotechnisch expert afsteken en het moet bewaard worden in een speciaal ontworpen ruimte. Het vuurwerk in de woning bevatte flitspoeder, waardoor het ontbranden van één stuk ertoe kan leiden dat de rest ook ontploft.

Het opslaan van illegaal vuurwerk kan strafrechtelijk vervolgd worden, maar de politie heeft de gemeente Duiven gevraagd om ook bestuursrechtelijk op te treden. Dat gebeurt in de vorm van een dwangsom, die moet voorkomen dat de gebruiker (inmiddels ex-huurder) en de eigenaar van het pand zich nog een keer met dergelijk vuurwerk inlaten. De dwangsom houdt in dat ze de komende twee jaar in dat geval meteen 4000 euro moeten betalen, waardoor de vuurwerkhandel niet meer loont.

Als de dwangsom niet werkt, kan de burgemeester ook het pand weer op slot doen. De afgelopen maanden was de woning ook al gesloten, maar dan vooral vanwege de drugsovertredingen. De gebruiker en de eigenaar kunnen bezwaar maken tegen de dwangsom.

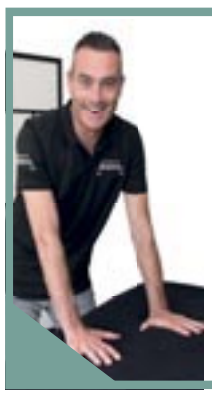
Massagepraktijk
Onderweg naar Balans
Keuze uit o.a. de volgende massages:
- Holistische massage therapie
- Holistische ontspanningsmassage
- Ontspanningsmassage

Onderweg naar Balans
Massagepraktijk

www.onderwegnaarbalans.nl
info@onderwegnaarbalans.nl
+31 6 19336461
De Kerspel 7 Westervoort

Ine Driesprong
Uitvaartzorg Westervoort
Dorpstraat 1-A, 6931 BA Westervoort
Telefoon 06 - 539 433 13
www.uitvaartzorgwestervoort.nl



Voor een Passende & Persoonlijke uitvaart

Nieuw in Duiven!
Sleutelservice
bij Ter Heerdt Tweewielers
• Fietssleutels
• Huissleutels
Klaar terwijl je wacht!
Rijksweg 41, 6921 AC Duiven
telefoon 0316 - 263002
www.terheerdt.nl
Ter Heerdt Tweewielers Duiven

AANBIEDINGEN WEEK 8 17 Februari t/m 21 Februari 2026
Rib-eye Steak 2 stuks (per stuk +- 200 gram)
Tasjes voordeel:
• 4 x Gehaktschnitzel
• 500 gram Runder Gehakt
• 4x Houthakkerssteak
• 2x Schouderkarbonade
• 500 gram fijne Verse Worst
• Gehaktballetjes in Sesamwoksaus
• Gratis Koeltas
Vleeswarenkoopje
Ontbijtspek per 100 gram
Maaltijd van de week
Spinazie/kaas Stamppot 300 gram
Slagerij Schipper Vlees & BBQ
Pastoriestraat 6
6921 BX DUIVEN
0316-745012
Openingstijden:
Di. t/m Vr.: 09.00 t/m 18.00 uur
Zaterdag: 08.00 t/m 16.00 uur

ADVERTORIAL

Dé veiligheidspartner voor ondernemingen

Bosman Advies & Opleiding is opgegaan in Novanorm Veiligheidstrainingen

Van de redactie

Met het samengaan van Bosman Advies & Opleiding in Novanorm Veiligheidstrainingen is in de regio een krachtige nieuwe veiligheidspartner voor ondernemingen ontstaan. Novanorm heeft recent haar intrek genomen in een modern pand aan de Impact 5 in Duiven. Een verhuizing die past in de groeiambities van het dynamische bedrijf.

Geen bedrijf, groot en klein, kan tegenwoordig om veiligheidstrainingen heen. Zodra je één of meer medewerkers in dienst heb, ben je al wettelijk verplicht een Bhv'er (bedrijfshulpverlener) te hebben.

'Ondernemers willen geen losse cursussen, maar overzicht. Wij bieden één integraal aanspreekpunt voor veiligheid'

"Bedrijven komen snel bij ons op de lijn als ze een veiligheidsvraagstuk hebben", vertelt Joris van Zandvoort van Novanorm. "We zijn een sparringpartner en kunnen veel trainingen zelf verzorgen. Niet alleen BHV-trainingen, maar ook BBMI-cursussen voor brandmeldinstallaties en risico-inventarisatie en -evaluatie-trajecten. De nieuwste opleiding is een cursus cyber awareness, cyberveiligheid voor ondernemers. Daarmee bieden we organisaties één integraal aanspreekpunt voor veiligheid."



Carolien Elshof en Lieke Keuvelaar van Novanorm Veiligheidstrainingen. Foto: René Nijhuis.

Bosman Advies & Opleiding is al sinds 1994 een bekende naam in de regio. Novanorm richt zich sinds 2005 e-learning. Door het samengaan bundelen beide partijen hun krachten onder de naam Novanorm Veiligheidstrainingen. Het unieke trainingsconcept van Bosman Advies & Opleiding en de kracht van e-learning van Novanorm. Met als kernwaarden: persoonlijk, klantgericht en praktisch.

Vernieuwende trainingsmethoden

De specifieke kracht zit volgens Van Zandvoort in de vernieuwende trainingsmethoden. "Bij reanimatietrainingen bijvoorbeeld werkt iedere deelnemer met een eigen reanimatiepop, volgens het principe learning by doing. We laten onze 112-4U BHV-lesmethodiek ook periodiek toetsen door een onafhankelijke Commissie van Deskundigen, die bestaat uit onder anderen spoedeisende hulp-artsen en brandweermensen. Op die manier en in combinatie met docenten die beschikken over een ruime ervaring en praktijkgericht werken, kunnen we realistische, interactieve trainingen garanderen met een hoog en actueel kwaliteitsniveau."

Benieuwd wat wij voor uw organisatie kunnen betekenen? Neem vrijblijvend contact met ons op:
Novanorm Veiligheidstrainingen
Impact 5, 6921 RZ Duiven
0316-584 400,info@novanorm.nl
www.novanorm.nl

Onze missie

"De missie van Novanorm is helder: wij maken veiligheid praktisch, begrijpelijk en direct toepasbaar. Daarom bieden we een breed scala aan cursussen aan, waaronder BHV, EHBO, VCA, reanimatie, Kinder-EHBO en andere relevante veiligheidstrainingen."

"Bij Novanorm geloven we in interactieve en boeiende trainingen, geleid door ervaren instructeurs die hun kennis en expertise graag delen. Of het nu gaat om het redden van levens of het voorkomen van ongelukken, wij staan voor u klaar om u te helpen uw veiligheidsdoelen te bereiken. "

Ons cursusaanbod

BHV&EHBO
- *BHV (InCompany en open inschrijving*
- *Ploegleider/Hoofd BHV*
- *EHBO en Kinder-EHBO*
- *Reanimatie*

VCA en Veilig werken
- *RI&E*
- *B-VCA*
- *VOL-VCA*
- *VIL-VCU*
- *Heftruck*

Brandveiligheid
- *BBMI*
- *Ontruimingsoefeningen*

Digitale veiligheid
- *Cyber Awareness*

Oortgiese Campers

Vacature
Werkplaats planner/coördinator

Oortgiese Campers is een klein en gedreven organisatie met een enthousiast team van 10 man/vrouw. Wij vinden ons zelf geen doorsnee bedrijf, sommige dingen doen wij toch net wat anders dan andere bedrijven. Wij kijken graag naar wie jij bent, wat jou past en waar je blij van wordt. Samen zorgen wij voor een fijne ongedwongen werksfeer waarbij wij voor elkaar klaar staan. Dit is het begin van een succesvolle samenwerking. Daarbij hebben wij een fantastisch product, waarvan iedereen blij wordt! Ieder dag weer zorgen wij ervoor dat onze klanten een onvergetelijke camper ervaring kunnen beleven.

Onze werkzaamheden omvatten verkoop(nieuw en occasion), verhuur, onderhoud aan het voertuig gedeelte en APK, onderhoud aan het camper gedeelte, op/ inbouw van accessoires, schade herstel en stalling. Kortom wij proberen onze klanten compleet te ontzorgen zodat zij op alle vlakken kunnen genieten van hun campervakantie.

Kwaliteit en klanttevredenheid zijn hierin onze drijfveren.

Wij zijn op zoek naar versterking voor ons mooie team. Wij zoeken de spin in het web van onze organisatie, **de werkplaats planner/coördinator.**

De functie is voor 38 uur per week ma. tm vr.

Functieomschrijving
De werkplaats planner zorgt er voor dat de werkplaats als een goed geoliede machine draait. Hij zorgt ervoor dat alles aanwezig is om het werk goed en tijdig uit te voeren. Daarbij stelt hij zo efficiënt mogelijk de werkplaatsplanning op, bewaakt deze en stuurt bij waar nodig. Hij is daarbij de spin in het web voor het onderhouden van de contacten met leveranciers, klanten en medewerkers.

Functie inhoud/taken
- Planning/werkvoorbereiding van de diverse werkplaatsen; onderhoud/apk, aflevering verkochte campers ,opbouw accessoires, schadeherstel.
- Aansturen medewerkers
- Afstemmen met de klant
- Inkoop benodigde materialen en bewaken van de leveringen
- Uitbesteden werk aan derden
- Werkplaatsadministratie: beheren werkplaatssysteem, creëren werkopdrachten, garantie aanvragen.

Functie eisen
- MBO/HBO niveau en minimaal enkele jaren ervaring in een soortgelijke functie
- Zelfstandig kunnen werken
- Communicatief sterk
- Technisch onderlegd
- Teamspeler

Heb je zin om in een klein maar gedreven team te werken en er samen voor te zorgen dat onze klanten weer een onvergetelijk camper ervaring krijgen? Stuur dan voor 10 maart je CV en motivatie op via e-mail naar Janno Maljers:
janno@oortgiese-campers.nl



Oortgiese Campers BV Zutphen-Emmerikseweg 103 • 7223 BD Baak • Tel. 085-773 10 22 • www.oortgiese-campers.nl

Helder

Anderhalfjaarscheck

Volgens AI is dat het 18 maandenconsult; het kind is vanaf dat moment formeel een dreumes en komt in de peuterpuberteit. In de wereld van hoortoestellen bevindt zich dit peilmoment in de periode, dat het gewennen aan hoortoestellen voor vrijwel iedereen in een staat van volwassenheid bevindt. Het zelflerende vermogen van die supercomputer, die uw hersenen zijn, hebben u nagenoeg volledig laten wennen aan het geluid, de meerwaarde van uw hoortoestel(len). Het is uw hersenen inmiddels gelukt om alles uit uw hoortoestellen te halen, wat er in zit. U zou in principe weer alles en goed moeten kunnen horen. Mits u ze gemiddeld meer dan 8 uur per dag gedragen heeft. En ja, ondertussen is ons gehoor mogelijk langzaam achteruitgegaan. Dus tijd voor een check, een APK-beurt voor uw hoortoestel(len) en qua instelling een update aan uw huidige gehoor/gehoorverlies. Op naar de audicien; bij ons krijgt u daarvoor een uitnodiging.

In geluid zit informatie en die hebben wij nodig om te kunnen functioneren. Hoe beter, optimaler die informatie is, des te beter, makkelijker wij kunnen functioneren. Ikzelf ben namelijk mijn hersenen. Hoe optimaler het geluid, hoe optimaler u kunt interpreteren, wat er allemaal om u heen gebeurt. Iedereen die beweert "ik hoor alles", bedoelt daarmee "alles, wat ie hoort". En daarmee heeft iedereen ook helemaal gelijk. Echter kan niemand zelf checken wat ie mist. Dat doet onze naaste omgeving wel. Die kijken je vreemd aan of je krijgt weer eens een opmerking, waar dit uit blijkt.

Een goede audicien controleert van tijd tot tijd of u nog wel goed hoort; dat doen wij ieder anderhalf jaar. Daarnaast organiseren wij ook info-meetings over horen. Wat dit laatste betreft, organiseren wij dit voorjaar weer een Hoor Event. Een heel speciale voor iedereen die zijn gehoor optimaal wil hebben.

Noteer die datum alvast in uw agenda, 16 april in de middag.



Voor optimaal horen ga je naar Helder zien & horen

Bom barst in conflict tussen twee Duivense zwemscholen

Onenigheid over waterkwaliteit, hygiëne en geld

Van de redactie

Het is maandenlang behoorlijk stil geweest rond het zwembad op de bovenverdieping van het Ogtentgebouw aan het Remigiusplein in Duiven, maar sinds vorige week is het helemaal terug in de belangstelling. Deze keer niet vanwege financiële perikelen, maar omdat er een conflict is tussen de twee zwemscholen die het bad gebruiken.

De ene zwemschool heet *Bubbels* en is van Ype Postma, die het zwembad huurt van de gemeente. De andere zwemschool is het *Remigiusbad* van Belinda van Laere. Zij werkte eerder als zzp'er bij Bubbels, maar begon voor zichzelf. Daarvoor huurt ze het zwembad van Ype Postma op momenten dat Bubbels het niet gebruikt. De afgelopen maanden is behoorlijk de klad gekomen in dat 'samengebruik'. Zozeer zelfs dat Belinda van Laere vorige week besloot om maar voorlopig geen lessen te geven. Eerst haar grieven en dan de reactie van Ype Postma.

Waterkwaliteit

Volgens Van Laere zijn er al geruime tijd problemen met het onderhoud, de hygiëne en de waterkwaliteit. Het onderhoud betreft bijvoorbeeld de bewegende bodem, die regelmatig defect zou zijn. Met hygiëne bedoelt ze dat de kleedkamers en de ruimte rond het zwembad niet schoon zijn. Van Laere: "Dat is iets wat klanten meenemen in hun overweging, net zoals dingen die kapot zijn. Maar met klachten wordt niets gedaan."

De waterkwaliteit is het grootste probleem. Volgens Van Laere komt het regelmatig voor dat zwemmers met huid- en oogirritaties uit het water komen. "We meten zelf de pH- en chloorwaarde. Die zijn de ene keer te hoog en de andere keer te laag. We hebben ook samen met de exploitant (Ype Postma, red.) gemeten, maar als het resultaat dan niet goed is, ligt het aan de apparatuur, de testtabletten of de plek waar we gemeten hebben. Het logboek van de metingen wordt niet volledig en pas later ingevuld."

Begin vorige week is de bom gebarsten: nadat meerdere mensen het zwembad uitkwamen vanwege de waterkwaliteit, besloot Van Laere te stoppen totdat in een laboratorium is vastgesteld dat aan alle normen wordt voldaan. "Ik weiger het risico te nemen dat kinderen, klanten, personeel en ikzelf gezondheidsklachten oplopen. Dit moet stoppen", zegt Van Laere.

Financieel geschil

Op haar initiatief heeft de provincie vorige week donderdagochtend een controle uitgevoerd, met als conclusie de waterkwaliteit aan de normen voldoet. Dat was volgens Van Laere 's middags niet meer het geval: "Dat zou komen door watervlokken. Daarom moet alles doorgespoeld worden. Ik hoop dat de meting maandag wel goed is."

Ook financieel botert het niet tussen hoofdhuurder en onderhuurder. Ze kwamen overeen dat Van Laere het eerste halfjaar geen huur hoefde te betalen, maar per 1 februari wel. Maar Van Laere gaat uit van 26 februari, omdat ze het zwembad een aantal dagen niet kon gebruiken. Ook heeft ze Postma in gebreke gesteld vanwege de hygiëne en de waterkwaliteit. Dat leidt tot een aanzienlijk lager bedrag dan de 7500 euro die volgens Postma betaald moet worden.

Inmiddels is het geschil advocatenwerk geworden. Van Laere hoopt nog steeds dat het komt tot een *minnelijke* oplossing: "De exploitant wil mij eruit hebben, maar zijn advocaat is heel meegaand en reëel." Ze vindt dat er ook naar het maatschappelijk belang gekeken moet worden.

Weerwoord

Dan het weerwoord van Ype Postma. Hij spreekt van een zakelijk geschil, waarover de rechter maar een uitspraak moet doen. Mochten de advocaten met een oplossing komen, dan zegt hij daarvoor open te staan. Maar hij laat ook duidelijk doorschemeren dat hij niet blij is met een bericht van Van Laere op Facebook. "Ze heeft mij zwartgemaakt. Dat maakt het heel lastig."

Postma weerspreekt ook de verwijten van zijn onderhuurder. De bodem van het zwembad is volgens hem in november gerenoveerd, waarna er een storing was in december. "Sinds januari is dit probleem opgelost", zegt Postma. En hij heeft inmiddels ook een nieuw schoonmaakbedrijf ingeschakeld. Dee vorige schoonmaker is ontslagen. "Hij deed zijn werk niet naar behoren. Het nieuwe bedrijf is deze week begonnen en het is nu perfect in orde."

Wat betreft de waterkwaliteit benadrukt Postma dat de provincie heeft geconstateerd dat aan alle normen wordt voldaan. "Maar er is wel iets aan de hand, want zwemmers hebben soms jeuk en rode ogen. We zijn daar met ons onderhoudsbedrijf al een maand mee bezig, maar we kunnen nog geen oorzaak vinden. Daarom hebben we in overleg met de provincie een chemisch analist van een gecertificeerd laboratorium laten komen."

Deze analist is met een oplossing gekomen, die nu wordt uitgeprobeerd. "Alles is nog een keer nagelopen, ook de watervlokken. De kans dat deze oplossing werkt is 95 tot 100 procent. Als het werkt, is meteen ook de oorzaak duidelijk", aldus Postma, die benadrukt dat hij verplicht is om iedere maand laboratoriumonderzoek te doen en twee keer per dag de waterkwaliteit te meten.

Geen rol gemeente

Tot slot de gemeente, die eigenaar is van het zwembad en zou kunnen bemiddelen. Volgens wethouder Geert-Jan Schrijner (VVD) is dat geprobeerd, maar zonder resultaat. "Wij hebben alleen een relatie met de exploitant. Hij is verantwoordelijk voor het zwembad en voor de waterkwaliteit. Het controleren daarvan is een taak van de provincie. Daar worden wij van op de hoogte gehouden, maar verder hebben we geen rol. We kunnen met beide partijen praten, maar niets afdwingen. Natuurlijk betreuren we deze situatie", zegt Schrijner.

Nieuwe gezichten in top vijf kandidatenlijst DOED

Van de redactie

DOED gaat de komende gemeenteraadsverkiezingen opnieuw in met Karin Bouwmeister als lijsttrekker. De partij deed vier jaar geleden voor het eerst mee en behaalde meteen vijf zetels en bleef slechts enkele stemmen achter op Lokaal Alternatief.

Karin Bouwmeister was de afgelopen vier jaar tevens fractievoorzitter. Van de huidige fractieleden staan verder alleen Gerard Brands en André Oostdam op verkiesbare plaatsen. Brands is de nummer twee en Oostdam de nummer vijf. Eric Klappers en Linda Hauwert hebben gekozen voor onverkiesbare plaatsen. De top vijf wordt volgemaakt door Mark van Dijk als derde en Paulien Wetzel als vierde. Fractieassistent Paul van Berkel valt met zijn zesde plaats nipt buiten de top vijf.

Dertigste en laatste op de DOED-lijst is Dominique van Dam. Zij werd na de verkiezingen in 2022 wethouder namens DOED, maar trad eind 2023 af vanwege grote onenigheid in het college van burgemeester en wethouders. DOED koos er toen voor om in de oppositiebankjes plaats te nemen. Met het aftreden van Van Dam kwam een al langer sluimerende bestuurscrisis aan het licht. De oud-wethouder zou nog wel André Oostdam tijdelijk als raadslid vervangen.

DOED spreekt zelf van een sterk en betrokken team van "mensen die weten wat er speelt en die verantwoordelijkheid durven nemen". DOED is één van de drie partijen in de gemeente Duiven die vooralsnog tegen de fusie met Westervoort, Zevenaar en Doesburg tot één Liemerse gemeente zijn. Volgens DOED kan volstaan worden met intensievere samenwerking of eventueel samengaan met alleen Westervoort. De partij is vooral bang dat de afstand tussen de inwoners en de gemeente te groot wordt, dat het voorzieningenniveau achteruitgaat en dat de inwoners straks meer geld kwijt zijn aan de fusiegemeente.

Puzzel mee
met deze krant en win een hoofdgerecht
NU MET 2 HOOFDPRIJZEN!

JUIST NU
Koop lokaal!
SAMEN STERK, INWONERS EN ONDERNEMERS, JUIST NU!
DUIVENS NIEUWSBLAD WESTERVOORTS NIEUWSBLAD ZEVENAARS NIEUWSBLAD

LUMA UITVAART
Voor een warm en liefdevol afscheid
MARLEEN BRUNS-BOS
UITVAARTBEGELEIDER | SPREKER | ROUWRETRAITES
06-34079746
marleen@lumauitvaart.nl
lumauitvaart.nl
marleen.bruns



Verkoop van uw woning.
Aankoop nieuwe woning.
NWWI-Woning Taxatie.
Veldman Makelaardij
De Tamboer 26, 6921 TD Duiven 0316 - 848 033 www.veldmanmakelaardij.nl
NVM



Dinsdag 17 februari 2026

Ontwikkelingen dorpscentrum

Wethouder Geert-Jan Schrijner: "Een levendig dorpscentrum waar het fijn ondernemen en verblijven is. Dat gunnen we onze ondernemers, inwoners en bezoekers van Duiven. U vraagt zich vast af welke ontwikkelingen gaan plaatsvinden in het centrum en wanneer? Op deze themapagina geven wij u een nieuwe update van de ontwikkelingen per deelproject. Heeft u vagen neem dan gerust contact op via woningbouw@duiven.nl of klantcontactcentrum (0316) 279 111. Ik wens u veel leesplezier.



De laatste stand van zaken over woningbouwprojecten vindt u ook op www.duiven.nl/projecten-in-duiven

Nieuwbouw van appartementen door Woonzorg Nederland



Woonzorg Nederland ontwikkelt een nieuw appartementencomplex aan het Remigiusplein en de Pastoriestraat. Het plan bestaat uit 41 zelfstandige huurappartementen voor vitale senioren van 55 jaar en ouder, met bijbehorende vrijstaande bergingen. Aan de Pastoriestraat worden daarnaast winkelunits gerealiseerd, wat bijdraagt aan een levendig centrum. Het gebouw krijgt een eigentijdse en toekomstbestendige uitstraling die zorgvuldig is ingepast in de omgeving.

Met vier bouwlagen straalt het complex zowel rust als levendigheid uit en sluit het goed aan bij de centrale ligging. Van de 41 appartementen vallen 33 in de sociale huursector en 8 in het middensegment. De woningen hebben een oppervlakte van circa 60 tot 78 m². In het wooncomplex komt ook een gezamenlijke ontmoetingsruimte, waar bewoners elkaar kunnen ontmoeten en activiteiten kunnen organiseren. De ontwikkeling wordt gerealiseerd in samenwerking met Weusten Liedenbaum Architecten en Klaassen Groep BV. Naar verwachting zal de bouw deze zomer starten.

Inschrijven
De appartementen worden te zijner tijd aangeboden op de website van www.entree.nu. De woningen worden toegewezen op basis van woonduur of inschrijfduur aan een- of tweepersoons huishoudens van 55 jaar en ouder zonder inwonende kinderen. Inkomenseisen zijn van toepassing.

Vernieuwing van De Passage door WPRI



De vernieuwing van winkelcentrum De Passage in Duiven is een grote en zorgvuldige klus. Aan de buitenkant zie je er nog weinig van, maar achter de schermen werkt ontwikkelaar WP Retail Invest (WPRI) samen met de gemeente, bouwexperts en andere partijen hard aan de voorbereidingen. Het belangrijkste onderdeel van de vernieuwing is de verhuizing van Jumbo naar De Passage en de bouw van een parkeerdek erboven. Hiervoor moet eerst de HEMA worden verplaatst.
Ook De Passage zelf wordt vernieuwd, met nieuw ontworpen entrees, een nieuwe vloer en een nieuwe overkapping. De routing en uitstraling worden gemoderniseerd, zodat het winkelcentrum weer aantrekkelijk en toekomstbestendig wordt. Alles wordt stap voor stap uitgewerkt, met aandacht voor techniek, veiligheid én gebruiksgemak.

Woningbouw Droopad 1

Het schoolgebouw aan het Droopad 1 is gesloopt. Deze locatie is door de gemeenteraad van Duiven aangewezen als toekomstige woningbouwlocatie. De ontwikkeling van woningbouw aan Droopad 1 wordt door Blauwhoed Projectontwikkeling gedaan. Het plan gaat uit van twee gebouwen met appartementen met maximaal vier bouwlagen. Het gaat in totaal om 50 woningen. Tussen de twee gebouwen komt een ondergrondse parkeergarage. Blauwhoed heeft het project "Op den Donk" genoemd. De verwachting is dat de bouw op zijn vroegst in het eerste kwartaal van 2026 kan starten. Meer informatie en schetsen voor het Droopad staan op www.nieuwbouw-droopad.nl.

Verslag inloopavond centrum Duiven

Op 19 november 2025 vond in de OGtent in Duiven een inloopavond plaats over de plannen voor het centrum van Duiven. De avond was druk bezocht. Veel bezoekers kenden de plannen al deels van eerdere bijeenkomsten en publicaties.



Tijdens de avond konden mensen vrij binnenlopen, vragen stellen en hun mening geven. De gemeente liet het schetsontwerp voor het Remigiusplein zien. Ook presenteerde de eigenaar van winkelcentrum De Passage de plannen voor het vernieuwde winkelcentrum.

Woonzorg Nederland gaf uitleg over de nieuwe appartementen op het Remigiusplein, zoals de indeling, grootte en huurprijs. Over het algemeen hoorden we positieve reacties op de plannen.

(Her)inrichting Remigiusplein

Het Remigiusplein wordt anders ingericht. Er ligt een definitief ontwerp en is afgestemd met de ondernemers aan het Remigiusplein, kerk, organisatoren van evenementen en andere belanghebbenden en OCD (ondernemers Centrum Duiven) ook met Woonzorg en WPRI. Dit ontwerp wordt verder uitgewerkt.



Liemersplein
Voor het Liemersplein, Kastanjelaan, Wethouder Thijssenplein en Elshofstraat wordt ook een ontwerp gemaakt. Hierbij wordt ook de nieuwe ingang naar de Elshofpassage betrokken en de oprit naar het parkeerdek. Wij willen meer groen toevoegen, de Kastanjelaan verkeersluwer maken en de pleinen verbinden. Evenementen als de ijsbaan, kermissen en aubade Koningsdag blijven behouden op het nieuw ingerichte plein.

Verplaatsen Leilindes





De leilindes op het grasveld aan de Pastoriestraat zijn verhuisd. De bomen zijn herplant nabij de voormalige boerderij "'t Hoge Veld" aan de Rijksweg 62, aan de zijde van de Wilgenlaan.

Verwijderen riool en aanleg nieuw riool achter de Elshofpassage



Momenteel zijn wij bezig bezig met het verleggen van het riool aan de achterzijde van de Elshofpassage. Deze werkzaamheden worden uitgevoerd tussen 9 februari en 13 maart 2026 en bestaan uit:
- verwijderen bestaand riool en aanbrengen nieuw riool incl. opnemen en opnieuw aanbrengen bestrating (doorlooptijd ca. 3 weken);
- verwijderen straatmeubilair (hekwerken, fietsenrekken en bankje);
- versmallen Pastoriestraat met ca. 1 m i.v.m. de aanleg van nieuwe kabels en leidingen en het ontgraven van het verdere tracé, incl aan- en afvoer grond.

Verleggen kabels en leidingen nutsbedrijven

Vanaf 11 mei starten de nutsbedrijven met het verleggen van de kabels en leidingen op het grasveld aan het Remigiusplein. De kabels en leidingen op het grasveld worden verwijderd en indien nodig verlegd.

Sloop Elshofstraat 9

Dit voorjaar zal ook de Elshofstraat 9, voormalige Tanning en Beauty Lounge en de voormalige afval inzamellocatie, gesloopt worden.

Taizévieringen in Liemerse kerken

De Liemerse Taizégroep houdt de komende periode twee vieringen: op 14 maart in de Remigiuskerk in Duiven en op 28 maart in de Ontmoetingskerk in Zevenaar. De vieringen in de Liemers beginnen om 19.00 uur.

Taizé is een plaats in Bourgondië (Frankrijk), waar wekelijks duizenden jongeren samenkomen om te praten over zingevings- en geloofsvragen en om in een kloosterritme te leven. Tijdens Taizévieringen worden veel zich herhalende liederen gezongen, maar er is ook ruimte voor gebeden en stilte.

Voor wie wil meezingen, zijn er repetities in het parochiecentrum aan de Kastanjelaan in Duiven op de maandagen 9 en 23 februari en 2, 9 en 23 maart (aanvang 19.15 uur). Aanmelden hoeft niet, maar kan wel. Het mailadres is taizeliemers@gmail. com.

Van 26 juli tot 2 augustus is er een jongerenreis (18-35 jaar) naar Taizé onder leiding van dominee Rosemarie van der Hucht. Aanmelden kan bij haar: rosemarie.vd.hucht@gmail.com.

JOKEREN De jokerclub die wekelijks op donderdag in trefpunt Het Palet in Duiven speelt, zoekt mensen die de club willen versterken. Er wordt niet met het mes op tafel gespeeld, wel worden de regels eerbiedigd. Belangstellenden kunnen langskomen in Het Palet (Mondriaanstraat 14). De aanvang is om 13.30 uur (tot uiterlijk 16.30 uur).

Definitief geen sociale huurwoningen op locatie autobedrijf Kastanjelaan

Van de redactie

Er komen definitief geen sociale huurwoningen op de locatie van het autobedrijf aan de Kastanjelaan in Duiven. Een meerderheid van de gemeenteraad is het met wethouder Geert-Jan Schrijner eens dat er veel te veel gemeenschapsgeld bij moet. GroenLinks-PvdA had daarvoor de winsten op grondverkopen elders in Duiven willen gebruiken, maar kreeg geen steun.

De gemeenteraad legde in juli 2023 een voorkeursrecht op de grond, wat betekent dat de gebroeders Nijland hun perceel bij verkoop eerst aan de gemeente moesten aanbieden. Het idee was om het te betrekken bij een bouwplan ernaast, op de locatie van de voormalige basisschool De Wereldwijzer. Daar gaat woningcorporatie Vivare dertig sociale huurwoningen realiseren. Op de plek van het autobedrijf konden dan nog eens vijftien sociale huurappartementen komen.

Achteraf blijkt dat het vanaf het begin een tamelijk kansloze missie was, omdat bij de taxatie van de grond en de gebouwen erop geen rekening is gehouden met de inkomsten van het tankstation. Volgens het taxatiebureau was daar geen inschatting van te maken. Maar met die kosten erbij kan de gemeente de aankoopprijs nooit terugverdienen. Daarom is geprobeerd het tankstation te verplaatsen naar de N810. Dat is de provinciale weg tussen Duiven en Zevenaar. Maar de grond die de gemeente daar heeft, is mogelijk nodig voor het doortrekken van de Heiliglandsestraat.

Als het tankstation blijft, is het tekort dermate groot dat het volgens wethouder Schrijner (VVD, woningbouw) voor de gemeente financieel niet te behappen is. Ook niet als een provinciale subsidie van twee ton wordt ingezet én een greep wordt gedaan in een reservepotje voor betaalbare woningbouw. Volgens Schrijner lost zelfs een bouwplan met duurdere huizen het probleem niet op. Daarom heeft hij de gemeenteraad voorgesteld om de claim op de grond te beëindigen.

Winst bedrijfsgrond

Een ruime raadsmeerderheid is daarmee akkoord gegaan. Alleen GroenLinks-PvdA stemde tegen. Deze eenpersoonsfractie stelde voor om het tekort weg te werken met winsten op de verkoop van bedrijfsgrond. Volgens raadslid Merlijn de Jonghe houdt Duiven daar in de periode 2022-2026 zo'n 12 miljoen euro aan over en neemt de gemeente op bedrijventerreinen ook weleens een verlies. Zo zou een ton zijn toegelegd op Food Village Duiven.

Bovendien heeft het uitkopen van de gebroeders Nijland volgens De Jonghe meer voordelen dan extra sociale huurappartementen in een tijd van woningnood. Hij meent dat het verdwijnen van het tankstation bijdraagt aan de verkeersveiligheid, de leefbaarheid en de uitstraling van de buurt.

Maar GroenLinks-PvdA kreeg geen steun van de overige partijen. Die waren het eens met DOED-fractievoorzitter Karin Bouwmeister: "Wij steunen sociale woningbouw, maar het beperkte aantal woningen op deze locatie weegt niet op tegen de financiële risico's voor de gemeente." Wethouder Schrijner vulde nog aan dat hij voor dat geld elders veel meer sociale huurwoningen kan realiseren.

Loopt in de papieren

Hoe groot het tekort is dat moet worden weggewerkt, wil Schrijner niet zeggen. Naar verluidt gaat het om tonnen en misschien wel meer dan een miljoen euro. Dit zou goed kunnen aangezien het veel voorkomt dat de bouwkosten bij sociale huurwoningen niet volledig via de huur worden terugverdiend. Het gaat al gauw om tienduizenden euro's die per woning moeten worden bijgelegd en bij vijftien woningen dus meteen om tonnen. Ook het compenseren van het tankstation loopt in de papieren.

Voorlopig kan het tankstation openblijven, want nu het voorkeursrecht van hun grond is afgehaald, kunnen de gebroeders Nijland er weer mee doen wat ze willen. Mochten ze denken aan woningbouw, dan staat de gemeente daarvoor open. Maar dat zal geen sociale huur worden.

Verplaatsing van kruising Helhoek later door regen

De verplaatsing van het kruispunt in de N810 naar buurtschap De Helhoek in Groessen is uitgesteld. Het werk had al klaar moeten zijn, maar vindt nu plaats van maandag 16 t/m zaterdag 21 februari tussen 19.00 en 6.00 uur.

De reden voor de vertraging is het slechte weer met veel regen in de afgelopen weken. De N810 is de provinciale weg tussen Duiven en Zevenaar. Het kruispunt naar de Helhoek wordt verschoven richting Zevenaar. Dit is nodig vanwege de doortrekking van de A15 naar de A12. Het werk bestaat onder andere uit het asfalteren van zowel het nieuwe kruispunt als het verlegde fietspad.

Het verkeer moet rekening houden met hinder, omdat tijdens de werkzaamheden één rijstrook afgesloten is. Er worden verkeerslichten neergezet om het verkeer te regelen. De verbinding tussen de Helhoek en de N810 zit 's avonds en 's nachts helemaal dicht. De buurtschap is dan bereikbaar via de Heiliglandsestraat in Groessen.

Het fietspad blijft ook langer afgesloten. Fietsers richting Zevenaar rijden om via de Helhoek en de Engeveldsestraat. Fietsers richting Duiven gaan via de Roodwilligen en de Roodwilligenstraat.

De krant van
Koop lokaal!
DUIVENS NIEUWSBLAD WESTERVOORTS NIEUWSBLAD ZEVENAARS NIEUWSBLAD

Meubelmakerij Salemink
Ambachtelijk op maat gemaakte meubelen.
Voor kwaliteit meubelen bent u bij ons aan het juiste adres.
Van modern tot klassiek en in +/- 20 hout soorten.

Ook voor schuurwerk aan meubelen.
Tevens is het duurzaam.
Kijk op www.salemink.biz
!!!! Wij schuren ook tafelbladen, meubelen af !!!!
Volg ons ook op www.facebook.com/saleminkmeubelen.
Meubelmakerij Salemink . Lithograaf 27,
(ind. Graafstaete) . Duiven Tel : 0316-261404
Voor route beschrijving, openingstijden en meer infomatie
www.salemink.biz
Rustiek eiken Kersen Glad eiken Jatoba Noten enz.

Deskundig en persoonlijk

Koning Financiële Diensten
Postbus 262
6900 AG Zevenaar
0316-527925
info@koningfd.nl
www.koningfd.nl
Verzekeringen – Hypotheken – Financiële planning

Vakkundig en voordelig
Garage Klijnhout
• Onderhoud, reparaties, schades en APK van alle merken
• Specialist in Peugeot en Citroën
• Eerlijke prijzen
• Persoonlijke aanpak

Joey Klijnhout is een allround vakman. De klant is koning bij Joey. De sfeer in zijn bedrijf is informeel. "We drinken samen een kopje koffie of thee. Ik luister naar de klanten en los daarna het probleem op."
Fotograaf 28, 6921 RR Duiven
(bedrijventerrein Nieuwgraaf)
06-13562350
www.garageklijnhout.nl
Openingstijden:
ma. t/m vr. 8.00-17.00 uur
za. op afspraak

JOUW PERSOONLIJKE AANPAK VOOR HUID, FIGUUR & ZELFVERTROUWEN
Persoonlijke trajecten en losse behandelingen mogelijk.

Actie
€98,-
Eerste zone
CRYOLIPOLYSE
Blijvend verlies zonder operatie
Complete verzorging onder één dak:
Voor huid, figuur, uitstraling met voeding & supplementenadvies.
BONNE AMBIANCE

Behandelingen:
• Gezichtsbehandelingen
• Dermaplaning
• Lichaamsmassage
• Microneedling
• Visagie
• Kleurenanalyse
• Bruidsverzorging
• Wimperlifting
• RS Lightskin
• Cryolipolyse
Haspelstraat 35, 6911 BA Pannerden
0316-341584 | info@bonneambiance.nl | www.bonneambiance.nl

CDA Westervoort
100% lokaal

Samen klaar voor morgen

CDA Westervoort

Lijst 2



Komt **tijd** komt raad!

Vakkundige, professionele en eigentijdse ondersteuning voor al uw woonwensen.



Uw interieurinrichter
Patrick Smink



Openingstijden showroom:

dinsdag 9.00 - 17.00 uur,

woensdag 13.00 - 17.00 uur.

Overige dagen op afspraak.

tijd

solutions voor vloer & raam

Mollevitte 15a, 6931 KE Westervoort

T (026) 311 59 39
M (06) 139 236 85
I info@tijdvloerenraam.nl
W www.tijdvloerenraam.nl



We nemen je mee voor een rondleiding door alle ruimtes. Om 12.00 uur openen we de Brievenbus aan de Hemel - neem gerust een brief of boodschap mee om direct 'op de post' te doen.

Iedereen is welkom!

Imboslaan 6, 6952 JP Dieren
6950 AA Dieren
0313 - 41 91 14
info@rc-dieren.nl
www.rc-dieren.nl

DIEREN
Rouwcentrum & Crematorium

SPECIAL **RAADSVERKIEZINGEN**

Gemeente Duiven

GEMEENTE DUIVEN

De gemeenteraad heeft het Duivens Nieuwsblad gevraagd om een special te maken over de gemeenteraadsverkiezingen op woensdag 18 maart. Op deze pagina leest u een voorwoord van burgemeester Huub Hieltjes en een aantal belangrijke weetjes over de verkiezingen. De andere drie pagina's staan in het teken van een *stemwijzer*. Alle acht partijen kregen tien stellingen/vragen voorgelegd over actuele onderwerpen in onze gemeente (plus een eigen onderwerp naar keuze). Deze stellingen en vragen zijn bewust prikkelend geformuleerd om ervoor te zorgen dat de partijen meteen 'to the point' komen. We hopen dat de stemwijzer helpt bij het maken van een keuze. Meer weten over waar de partijen voor staan? Lees dan de verkiezingsprogramma's op hun websites.

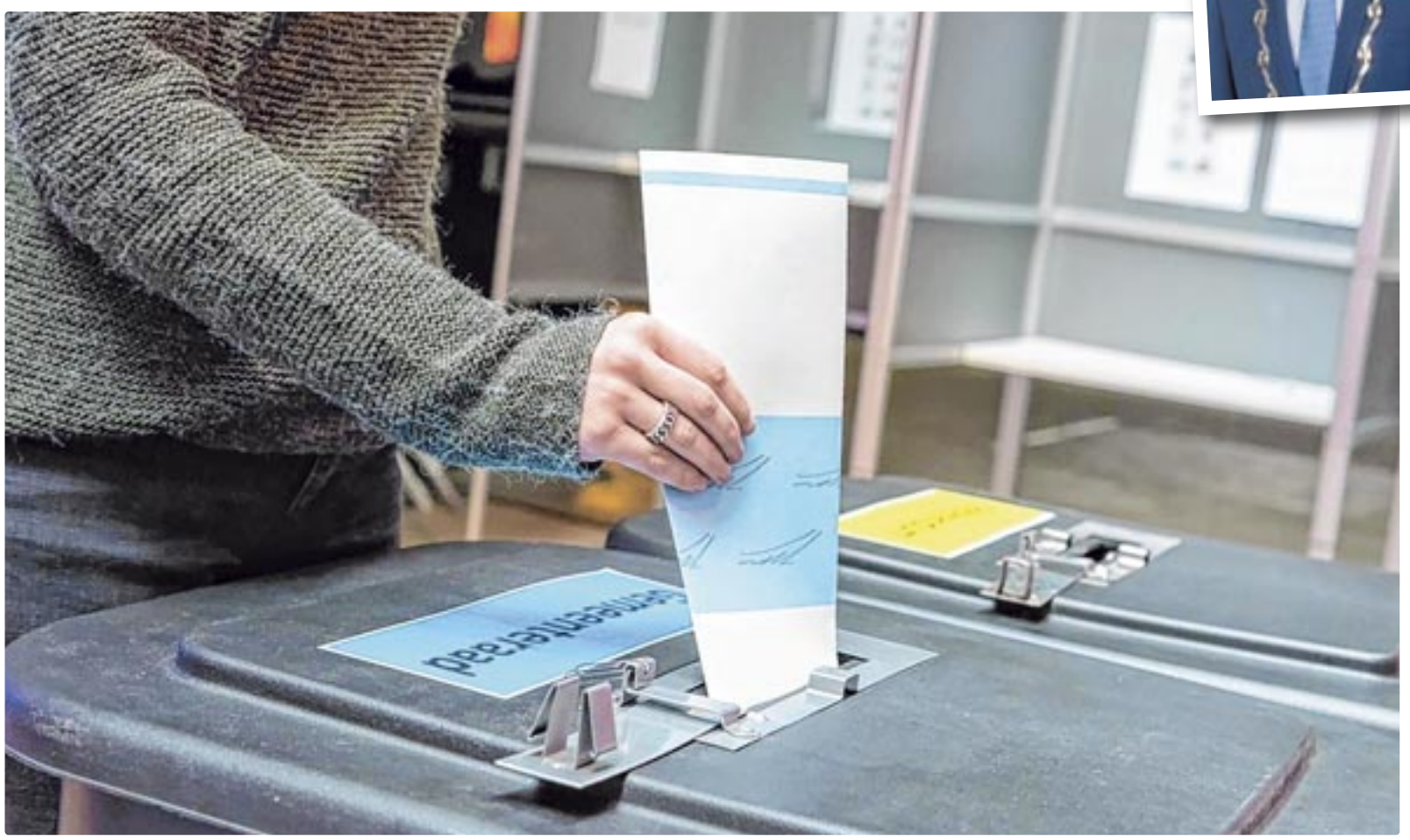

Stembureau naar keuze

U kunt uw stem uitbrengen in ieder stembureau in de gemeente Duiven. Er zijn er veertien, dus er is altijd een stembureau bij u in de buurt. Scan voor de adressen de QR-code rechtsonder op deze pagina.

Duiven: gemeentehuis (2x), woonzorgcentrum Thuvine, Huis van Droo, De Stek, Tennis Centre Duiven, treffpunt Het Palet, Liemers Harmonie, basisschool Het Klokhuis, De WijKern, basisschool Toermalijn, Candea College (Saturnus). **Groessen:** Dorpshuis. **Loo:** Schuttersvereniging Willem Tell.



Wat moet u meenemen?

Om te stemmen heeft u een stempas en een identiteitsbewijs nodig. De stempas ontvangt u uiterlijk 4 maart in de brievenbus. De kandidatenlijst wordt later die week verzonden. Heeft u geen stempas gekregen? Bel dan het KlantContactCentrum van de gemeente (0316 - 279 111) of kom naar de balie van het gemeentehuis. Wacht hier niet te lang mee, want zonder stempas kunt u niet stemmen. Uw identiteitsbewijs mag maximaal vijf jaar verlopen zijn.

Verhinderd op 18 maart?

Kunt u zelf niet stemmen op woensdag 18 maart? Geen probleem, dan kunt een ander laten stemmen met uw stempas of met een volmacht.

Hoe dat moet, staat in de brief die u tegelijk met uw stempas ontvangt. U kunt ook op de verkiezingspagina van de website van de gemeente kijken (scan de QR-code rechtsonder op deze pagina). Ook voor stemmen per volmacht geldt: wacht niet te lang met het regelen.

Stemmen tellen in twee rondes

Het tellen van de stemmen gebeurt in twee rondes. Zodra de stembureaus op 18 maart om 21.00 uur sluiten, begint het tellen op 'lijstniveau'. Dit houdt in dat alleen geteld wordt hoeveel stemmen iedere partij heeft gekregen. Daardoor kan alvast een voorlopige zetelverdeling bekendgemaakt worden.
Het tellen op 'kandidaatniveau' is donderdag 19 maart vanaf 10.00 uur 's ochtends tijdens een openbare zitting van het gemeentelijk stembureau. Deze zitting is in De Stek aan de Rijksweg 54 in Duiven. Na afloop is bekend welke kandidaten gekozen zijn.
De uitslag wordt definitief vastgesteld op donderdag 26 maart om 10.00 uur 's ochtends. Dat gebeurt in de raadzaal in het gemeentehuis. Ook deze bijeenkomst is openbaar.

Spannende verkiezingsavond in de OGtent

Op de verkiezingsdag (woensdag 18 maart) is er een ongetwijfeld spannende verkiezingsavond in cultuurcentrum De OGtent aan het Remigiusplein.

Iedereen is van harte welkom om samen met de kandidaten voor de gemeenteraad de uitslagen van de stembureaus, de tussenstanden en natuurlijk de einduitslag mee te maken.
Burgemeester Huub Hieltjes presenteert de avond. Op een groot scherm zijn de cijfers van de gemeente Duiven te zien, maar ook die van andere gemeenten.
We beginnen om 21.30 uur en naar verwachting duurt de avond tot middernacht. De toegang is uiteraard gratis. Een hapje en een drankje staan klaar.



Weetjes over de verkiezingen

- **Stemfie.** Bij het stemmen mag u met uw mobiele telefoon een 'stemfie' maken. Dus een selfie terwijl u stemt. Leuk om te delen op de sociale media. Bijkomend voordeel: dan weten uw volgers meteen ook dat ze nog kunnen stemmen.

- **De locatie Saturnus van het Candea College** is net als vorig jaar bij de Tweede Kamerverkiezingen weer stembureau. Een mooie gelegenheid voor de iets oudere leerlingen om te gaan stemmen en voor de school om aandacht te besteden aan de gemeenteraad.

- **Een paar cijfers.** In de gemeente Duiven doen acht partijen mee aan de gemeenteraadsverkiezingen. Samen brengen ze 120 kandidaten in stelling. Die 'concurreren' om negentien zetels en dat zijn er twee minder dan in de huidige raadsperiode. De reden: onze gemeente is onder de 25.000 inwoners gezakt. De oudste kandidaat is op de verkiezingsdag 82 jaar en de jongste 24 jaar.

- **In ieder stembureau zitten vrijwilligers** die ervoor zorgen dat de verkiezingen goed verlopen. Ze doen van alles, zoals het controleren van de stempas en het identiteitsbewijs of het beantwoorden van vragen. En na afloop helpen ze bij het tellen van de stemmen. Belangrijk werk dus. Wilt u ook (reserve)stembureaulid worden, meld u dan aan via de verkiezingspagina op de gemeentelijke website (scan de QR-code hiernaast).



Duiven, Groessen en Loo: onze stem telt

Beste inwoners van Duiven,Groessen en Loo,

Over een paar weken kiezen we een nieuwe gemeenteraad. Misschien denkt u: mijn stem maakt toch weinig verschil. Of: het is allemaal politiek gedoe.
Toch gaat het bij de gemeenteraadsverkiezingen niet over 'ver weg'. Het gaat over hier. Over onze straten, onze verenigingen, onze dorpen.
De gemeenteraad neemt besluiten over woningbouw; waar kunnen starters en jonge gezinnen terecht? Hoe zorgen we dat ouderen in hun eigen buurt kunnen blijven wonen? Er worden keuzes gemaakt over verkeer en bereikbaarheid. Over hoe we omgaan met de doortrekking van de A15. Over veiligheid in de wijk, het onderhoud van groen en speelplekken, en over de toekomst van onze sport- en cultuurverenigingen. Dat raakt ons allemaal.
Duiven is meer dan een plek op de kaart. Het is een gemeenschap van betrokken mensen, in Groessen, in Loo en in Duiven zelf. Mensen die zich inzetten voor de club, de kerk, de school en de buurt. Die betrokkenheid zien we elke dag terug – en juist daarom is stemmen zo belangrijk.
In onze gemeente telt elke stem. De verschillen in stemaantallen tussen partijen bij de verkiezing van onze gemeenteraad zijn soms erg klein. Uw keuze kan net het verschil maken en bepalen welke richting we de komende vier jaar opgaan.
Als burgemeester sta ik boven de partijen. Ik zeg u niet wát u moet stemmen. Maar ik roep u wel op om gebruik te maken van uw stemrecht. Lees de krant, ga in gesprek, vorm uw eigen mening – en laat die horen.
Op woensdag 18 maart a.s. zijn de stembureaus geopend van 7.30 uur 's ochtends tot 21.00 uur in de avond. Het stemmen kost weinig tijd, maar het is van grote waarde voor de toekomst van onze gemeente. Samen maken we Duiven, Groessen en Loo.
Ik hoop u bij het stembureau te ontmoeten.

Met vriendelijke groet,
Huub Hieltjes
Burgemeester van de gemeente Duiven

Scan deze QR-code en u komt meteen op de verkiezingspagina van de website van de gemeente Duiven (www.duiven.nl).

STEMWIJZER Raadsverkiezingen gemeente Duiven

DEELNEMENDE PARTIJEN	Woningbouwplannen genoeg, maar bouwen ho maar. Dat gaan wíj oplossen, namelijk als volgt…	Niet zeuren over privacy, veiligheid is belangrijker. Dus: méér cameratoezicht!	Als de gemeente weer geld tekortkomt, kiezen wij zeker niet voor: 1. hogere belastingen, 2. bezuinigen op subsidies, 3. minder ambtenaren.
 LOKAAL ALTERNATIEF LOO · GROESSEN · DUIVEN **Lijsttrekker: Joyce Zwaga-Komen**	**LOKAAL ALTERNATIEF** Wij willen bouwen waar het kan en sneller ook. Tegelijk moeten plannen zorgvuldig worden uitgewerkt en wettelijk kloppen. Wie betrokken is, moet plannen kunnen aanscherpen en verbeteren. Anders loop je later juist meer vertraging op, doordat omwonenden mogelijk met zienswijze komen of naar de Raad van State gaan. Wij blijven sturen op tempo én een zorgvuldig proces, zodat plannen niet op de plank blijven liggen maar echt van de grond komen.	**LOKAAL ALTERNATIEF** Veiligheid is belangrijk. Cameratoezicht kan helpen, maar alleen waar het echt nodig en effectief is. Het is voor ons een middel, geen standaardoplossing. Eerst kijken wat werkt, dan gericht inzetten.	**LOKAAL ALTERNATIEF** Wij verhogen niet zomaar belastingen. Verenigingen en goede dienstverlening willen we beschermen. Als keuzes nodig zijn, verdelen we de lasten eerlijk en verstandig zonder vooraf opties uit te sluiten. Realistisch en verantwoord.
 DOED DUIVEN GROESSEN LOO **Lijsttrekker: Karin Bouwmeister-Booltink**	**DOED** We stoppen met doorschuiven en gaan bouwen. Ploen-Noord en Plakse Weide moeten naar uitvoering, met strakke planning en duidelijke deadlines. We bouwen betaalbare koop- en huurwoningen voor starters, jongeren en senioren, eerlijk verdeeld over Duiven, Groessen en Loo. Eigen inwoners krijgen voorrang en beleggers weren we. Hoogbouw past niet bij ons, daarom maximaal vier lagen. Met inbreidingslocaties, creatieve woonvormen en een starterslening zorgen we dat mensen hier écht kunnen blijven wonen.	**DOED** Veiligheid vraagt om zichtbare aanwezigheid, niet alleen maar om camera's. Daarom zetten wij extra boa-capaciteit in op de momenten dat het nodig is, juist in de avonduren en in het weekend, zichtbaar en aanspreekbaar in de wijk. We maken werk van 30 km/u binnen de bebouwde kom, pakken gevaarlijke verkeerspunten aan, verbeteren verlichting en maken het melden van overlast eenvoudiger. Preventie, duidelijke regels en handhaving zorgen voor echte veiligheid.	**DOED** De rekening hoort niet automatisch bij de inwoner te liggen. Wij sturen eerst op onze eigen uitgaven: minder externe onderzoeken, minder inhuur en minder bureaucratie. Projecten moeten financieel strakker worden bewaakt. De ozb blijft laag en nieuwe belastingen wijzen wij af. Eerst efficiënter werken, dan pas verder kijken.
 GROENLINKS PvdA Duiven Groessen Loo **Lijsttrekker: Merlijn de Jonghe**	**GROENLINKS-PVDA** In Duiven blijven plannen liggen omdat bouwgrond nog te vaak in handen is van beleggers die niet de woningnood, maar de eigen winst op prioriteit nummer één hebben staan. De marktwerking faalt. GroenLinks-PvdA neemt weer regie, zet het voorkeursrecht in en voert een bouwplicht in als projecten blijven liggen. Met vaste, lagere grondprijzen maken we sociale huur mogelijk, zodat starters hier kunnen blijven wonen.	**GROENLINKS-PVDA** Het is heel belangrijk om je veilig te voelen op straat. Maar meer camera's vinden wij niet dé allesomvattende oplossing. Je privacy is een groot goed dat niet zomaar mag worden aangetast. Op gerichte locaties is cameratoezicht een uitkomst. Maar wij kiezen liever voor meer handhavers en blauw op straat, die ook meteen kunnen ingrijpen als er iets misgaat.	**GROENLINKS-PVDA** Duiven komt geen geld tekort, maar geeft grote bedrijven al jaren een korting op de ozb. Daardoor gingen de lasten voor inwoners omhoog, werd er bezuinigd op voorzieningen en waren er te weinig ambtenaren. In buurgemeenten ligt het tarief voor bedrijven 80 procent hoger, op het landelijk gemiddelde. GroenLinks-PvdA schaft die korting af en brengt het tarief op Liemers niveau. Zo investeren we in huizen, voorzieningen én lagere lasten voor inwoners.
 CDA DUIVEN GROESSEN LOO **Lijsttrekker: Hans Stam**	**CDA** We zetten volop in op het realiseren van bestaande plannen, zoals Plakse Weide, Ploen-Noord en Biezenkampen in Duiven en Antoniusstraat/Sloetstraat en de kassenlocatie in Loo. Voor Groessen willen we, samen met inwoners, een nieuwe woningbouwlocatie zoeken. Andere locaties gaan we zeker onderzoeken. Maar eerlijk is eerlijk: snel oplossen lukt niet als juridische procedures voor vertraging zorgen.	**CDA** Veiligheid is een kerntaak van de gemeente. CDA Duiven-Groessen-Loo kiest voor meer cameratoezicht waar dat écht nodig is, bijvoorbeeld bij overlast en criminaliteit. Hiermee benadrukken we het belang van een veilige leefomgeving voor alle inwoners. Met duidelijke regels, zorgvuldige inzet en respect voor privacy versterken camera's de veiligheid zonder de vrijheid van inwoners uit het oog te verliezen.	**CDA** Je zult toch eerst moeten weten waardoor er een tekort ontstaat. Eerst dan kunnen er keuzes worden gemaakt zoals reserves aanspreken of investeringen uitstellen. Ons uitgangspunt daarbij is wel voorzieningen overeind te houden en inwoners of maatschappelijke initiatieven zo min mogelijk extra te belasten. CDA Duiven-Groessen-Loo kiest voor een duurzaam financieel beleid, dus een sluitende begroting.
 VVD Duiven, Groessen en Loo **Lijsttrekker: Elena Schrijner**	**VVD** Door eindelijk dóór te pakken. VVD Duiven, Groessen en Loo versnelt woningbouw door uitbreidingslocaties direct te ontwikkelen, inbreidingsprojecten vlot te trekken en juridische vertraging te beperken met duidelijke participatie en heldere kaders. We bouwen betaalbaar, bereikbaar en met een mix van woningen voor starters, gezinnen en senioren. Geen mist, geen uitstel, gewoon bouwen!	**VVD** Veiligheid is belangrijk, maar het moet wél volgens de wet. VVD Duiven, Groessen en Loo zet cameratoezicht alleen in waar het juridisch mag, aantoonbaar nodig is en inwoners zich onveilig voelen. Geen stoere kreten, maar effectief en zorgvuldig handelen.	**VVD** Wij kiezen voor realistische keuzes en een sluitende begroting. VVD Duiven, Groessen en Loo geeft geld uit aan wat nodig is, niet aan wat leuk klinkt. Geen automatische lastenverzwaring, geen botte bezuinigingen, maar verstandig prioriteren en slim gebruikmaken van beschikbare subsidies.
 Pro Duiven **Lijsttrekker: Wouter Smit**	**PRO DUIVEN** We moeten niet elk stukje groen in onze dorpen opofferen voor woningen, maar ook eens buiten de lijntjes kijken wat er mogelijk is.	**PRO DUIVEN** Het beschermen van de privacy is zoals zoveel zaken in ons land doorgeslagen. Privacy is prima maar soms moet je de openbaarheid in, waarbij veiligheid cruciaal is.	**PRO DUIVEN** Als de gemeente weer geld tekortkomt, kiezen wij zeker niet voor hogere belastingen, maar voor verstandig omgaan met de beschikbare middelen en in bepaalde gevallen de ambities een beetje bij stellen.
 D66 duiven **Lijsttrekker: Erick Pol**	**D66** D66 wil vaart maken met woningbouw én doorstroming. Er moeten minder regels en snellere procedures komen. Lege panden maken we geschikt om in te wonen en we bouwen passende huizen voor jongeren en senioren, zodat gezinnen kunnen verhuizen. Meer betaalbare huur en koop, zodat iedereen in Duiven een eerlijke kans krijgt op een fijn thuis. Het Kan Wél!	**D66** D66 wil dat cameratoezicht alleen wordt gebruikt als het echt nodig is en goed wordt uitgelegd. Te veel camera's geven schijnveiligheid. De privacy van inwoners moet altijd worden beschermd. Gemeenten moeten open en duidelijk zijn over waarom camera's er staan en hoe gegevens worden gebruikt. Zo blijft de balans tussen veiligheid en privacy eerlijk en begrijpelijk voor iedereen in Duiven, met respect voor ieders rechten. Het Kan Wél!	**D66** We kiezen voor een mix van oplossingen die eerlijk en toekomstgericht zijn. We vragen iets meer van mensen die dat kunnen dragen. We kijken kritisch naar subsidies die weinig opleveren. Ook werken we slimmer binnen de organisatie, zonder banen te schrappen. Zo blijft de gemeente gezond en kunnen we blijven investeren in gelijke kansen, een duurzame toekomst en een fijne leefomgeving. Het Kan Wél!
 BURGER BELANGEN **Lijsttrekker: Jasper Walraven**	**BURGERBELANGEN** Er zijn inderdaad woningbouwplannen genoeg die vaak in procedures verzanden of moeten wachten op aansluiting op het elektriciteitsnetwerk. BurgerBelangen gaat kijken naar kleine locaties, die vaak sneller ontwikkeld kunnen worden, en naar andere manieren van woningbouw. Manieren waarvoor bijvoorbeeld geen afhankelijkheid is van het elektriciteitsnetwerk en woningen die al gedeeltelijk in een fabriek zijn ontwikkeld.	**BURGERBELANGEN** Veiligheid koop je niet met camera's, maar met boa's op straat die de wijk écht kennen en die als het niet anders kan handhaven. Veiligheid is belangrijk en er moet naar slimme oplossingen gekeken worden, zodat het gevoel er wel is dat je veilig over straat kan. Dit kan bijvoorbeeld door slimme straatverlichting en effectieve handhaving. Meer cameratoezicht is, mits goed en niet overdadig uitgevoerd, geen inbreuk op iemands privacy.	**BURGERBELANGEN** BurgerBelangen kiest zeker niet voor hogere belastingen. Als er bezuinigd moet worden, dan zal er eerst naar de eigen kosten gekeken moeten worden. Daarna naar de projecten en zullen er keuzes gemaakt moeten worden om de uitgaven van de gemeente te verminderen. Als gemeente heb je ook de verantwoordelijkheid om eerst je eigen huishoudboekje op orde te hebben. Het kan dan zijn dat projecten geschrapt moeten worden.

Woensdag 18 maart 2026

Fijn al die werkgelegenheid, maar bedrijventerrein Centerpoort-Noord II is wel de laatste hap uit het Duivense Broek. Toch?	Het gemeentehuis in Zevenaar? Dan het zwembad in Duiven!	De Rekenkamer heeft het uitgerekend, dus klopt het: Duiven gaat enorm vergrijzen. Wat te doen?	Volgens het CBS geeft Duiven in Gelderland het minste geld uit aan kunst en cultuur. Dat is prima, want wij hebben niemand horen klagen.
LOKAAL ALTERNATIEF Ruimte kun je maar één keer gebruiken. Daarom willen wij duidelijke keuzes maken op basis van een toekomstvisie. Wonen, werken, groen en energie moeten in balans zijn. Niet ad hoc, maar met een plan. We focussen op optimaal gebruik van de ruimte voor ondernemers op bestaande bedrijventerreinen. Daar waar mogelijk willen we kijken naar het optoppen van bestaande panden.	**LOKAAL ALTERNATIEF** Bij een fusie hoort een goede spreiding van voorzieningen. Niet ruilen tegen elkaar, maar zorgen dat alle dorpen goed bediend blijven.	**LOKAAL ALTERNATIEF** We willen dorpen levendig houden. Dat betekent: jongeren aantrekken en behouden met woningen, voorzieningen en kansen. We willen de jongeren uit de dorpen of jongeren die elders gestudeerd hebben daar waar wettelijk toegestaan voorrang geven op een woning in onze gemeente. Daarnaast willen we de scholen in Groessen en Loo behouden.	**LOKAAL ALTERNATIEF** Afgelopen jaar is extra geïnvesteerd in het versterken van de bibliotheekfunctie. Cultuur en bibliotheek zijn belangrijk voor jong en oud. Cultuurverenigingen blijven we steunen juist richting de toekomst.
DOED Werkgelegenheid is belangrijk, maar ons landschap is dat ook. Het Duivense Broek is geen restgrond. Wij kijken eerst naar beter gebruik van bestaande bedrijventerreinen voordat we nieuw groen opofferen. Als uitbreiding aan de orde is, moet dat zorgvuldig gebeuren met oog voor natuur, verkeer en leefbaarheid. Groei mag, maar niet ten koste van alles.	**DOED** Wij willen geen fusie. Besluiten over de gemeente Duiven horen in de gemeente Duiven genomen te worden. Geld dat anders in een herindeling verdwijnt, investeren wij liever in onze eigen voorzieningen, sportaccommodaties en leefbaarheid. Tegelijk gaan wij zorgvuldig om met reserves, gemeenschapsgeld is geen politiek drukmiddel.	**DOED** Wij bereiden ons daar nu al op voor. Meer levensloopbestendige woningen, eenvoudigere regels voor mantelzorgwoningen en samenwerking met wooninitiatieven zoals Knarrenhof. Wmo-wachttijden moeten omlaag naar maximaal acht weken en woningaanpassingen moeten snel geregeld worden. Daarnaast geven we ouderen een stem, bijvoorbeeld via een ouderenraad. Vergrijzing vraagt om vooruitdenken.	**DOED** Een sterke gemeente draait op ontmoeting en betrokkenheid. Daarom blijven wij investeren in verenigingen, cultuureducatie en lokale initiatieven zoals Sjors Sportief, de Roefeldag en Muziek in de klas. Het hoeft niet duur te zijn, maar het moet wel mogelijk blijven. Dat is de basis van een leefbare gemeente.
GROENLINKS-PVDA Werkgelegenheid is belangrijk, wanneer het banen oplevert waar onze jongeren en werkzoekenden iets aan hebben. Nu zien we te vaak snelle winst: logistieke dozen of fastfoodzones, maar die ons afhankelijk maken van arbeidsmigratie. GroenLinks-PvdA kiest voor een toekomsteconomie met ruimte voor start-ups en scale-ups als bronnen voor innovatie en duurzaamheid. Blijven we hangen in de snelle winst, dan is een hap uit het Duivense Broek eeuwig zonde.	**GROENLINKS-PVDA** Ja, GroenLinks-PvdA vindt dat voorzieningen op fietsafstand bereikbaar horen te zijn. Jaar in jaar uit, deelt de gemeente Duiven een korting op de ozb uit aan de grote bedrijven langs de A12, maar om voorzieningen zoals een zwembad te versterken moet iedere euro drie keer omgedraaid worden. GroenLinks-PvdA vindt dat de omgekeerde wereld. GroenLinks-PvdA zal altijd onze voorzieningen blijven verdedigen en die horen dichtbij, op fietsafstand.	**GROENLINKS-PVDA** Stop met bezuinigen op zorg en voorzieningen en begin te bouwen van sociale huurwoningen én woningen waar ouderen makkelijk kunnen wonen. Veel jongvolwassenen vertrekken naar plekken waar wel sociaal wordt gebouwd. Daardoor blijven er in Duiven steeds minder jongeren over en dat raakt juist de voorzieningen waar ouderen op rekenen. Aan de bak dus! investeren in de zorg, onze voorzieningen en huizen waar mensen behoefte aan hebben.	**GROENLINKS-PVDA** Dat is níet prima. Cultuur vormt ons, vanaf jonge leeftijd. Denk aan muzieklessen, theater, koren en verenigingen waar mensen elkaar ontmoeten. In Zevenaar dreigde zelfs carnaval te verdwijnen, totdat de gemeente besloot te investeren. In Duiven is er jaren bezuinigd op cultuur, waardoor we nu het laagste niveau van Gelderland hebben. Dat is zonde en verzwakt ons. Want waar cultuur is, komen mensen samen en dat zorgt voor verbinding in ons dorp.
CDA Net als bij woningbouw vindt CDA Duiven-Groessen-Loo dat eerst de bestaande plannen uitgevoerd moeten worden. Naast Centerpoort-Noord II en Graafstaete II betekent dat het opknappen en vernieuwen van het bedrijventerrein aan de Helhoek kansen biedt. Halverwege de komende raadsperiode kijken we weer verder. 't Duivense Broek moet daarbij zijn waardevolle landschappelijke karakter blijven behouden.	**CDA** Gaan we al fuseren dan? Voorlopig staat het gemeentehuis gewoon nog in Duiven, ook de eerste jaren na een fusie. Bij een fusie wordt onderzocht wat een logische en goede plek is. Ons gaat het erom dat een gemeentehuis voor iedereen goed en makkelijk bereikbaar is, met ruime openingstijden. Ook voor een eventueel regionaal zwembad moet gekeken worden naar een goed bereikbare locatie en dat kan wat ons betreft zeker ook in Duiven zijn.	**CDA** Een seniorenraad vormen, wat we al hebben voorgesteld. Met daarin inwoners die waardevolle ervaringskennis hebben over wat nodig is om gezond, zelfstandig en verbonden te blijven leven. Op die manier dragen zij en wij zorg voor elkaar en sterke gemeenschappen die bijdragen aan een toekomstbestendig Duiven, Groessen en Loo. En natuurlijk zorgen voor meer levensbestendige woningen.	**CDA** CDA Duiven-Groessen-Loo vindt kunst en cultuur van groot belang. Het draagt bij aan de verbinding in de samenleving, de vorming van identiteit en de leefbaarheid in de dorpen. Dat er niemand klaagt, is een niet correcte stelling. Zo zijn hierover bij de laatst vastgestelde begroting wel degelijk kritische opmerkingen geplaatst. Voor ons blijft van belang dat hiervoor voldoende financiële middelen beschikbaar blijven.
VVD Centerpoort-Noord II is inderdaad de afronding van het bedrijventerrein. VVD Duiven, Groessen en Loo kiest bewust voor deze uitbreiding omdat het banen, innovatie en economische kracht oplevert. Tegelijk blijft het Duivense Broek wat ons betreft verder groen en open. Op initiatief van VVD Duiven, Groessen en Loo is er nu een gebiedsvisie in ontwikkeling voor het Duivense Broek, precies zoals wij in ons programma vastleggen.	**VVD** Een fusie gaat over bestuurlijke slagkracht, niet over ruilhandel. VVD Duiven, Groessen en Loo kiest voor een sterke Liemerse gemeente én voor goede voorzieningen in onze eigen kernen. Het zwembad in Duiven blijft voor ons belangrijk, maar we koppelen dat niet aan de locatie van een gemeentehuis.	**VVD** Vergrijzing is een feit, dus we moeten vooruitkijken. VVD Duiven, Groessen en Loo bouwt levensloopbestendige woningen, stimuleert doorstroming en zorgt dat jongeren en gezinnen in Duiven kunnen blijven wonen. Zo houden we onze dorpen vitaal en voorkomen we krimp. Wij koppelen woningbouw aan leefbaarheid, voorzieningen en vitaliteit van onze dorpen.	**VVD** Wij investeren in wat onze dorpen echt sterker maakt: verenigingen, sport, schutterijen en ontmoetingsplekken. Kunst en cultuur zijn belangrijk, maar het gaat om maatschappelijke waarde en eerlijk subsidiebeleid. Niet om wie het meeste uitgeeft, maar om wat het oplevert voor Duiven, Groessen en Loo.
PRO DUIVEN Mee eens.	**PRO DUIVEN** Het gemeentehuis in Zevenaar? Een begrijpelijke doch onwenselijke keus, het zal uiteindelijk uitdraaien op een nieuw te bouwen gemeentehuis ergens in de gemeente, de kosten hiervan zullen de pan uit rijzen.	**PRO DUIVEN** Gezond verstand gebruiken. De AOW-leeftijd wordt waarschijnlijk verhoogd, dus meer inzetten op de jongeren. Veel hoogbejaarden staan nog dagelijks midden in de samenleving en dragen nog steeds hun steentje bij. Grijs wil niet zeggen uitgeteld, integendeel.	**PRO DUIVEN** Dat is relatief. Duiven omarmt de kunst en ook de cultuur, maar het is en blijft wel een dorp met weinig kunst. Goede initiatieven op het gebied van kunst en cultuur, zeker als het gaat om de jongeren erbij te betrekken, kunnen op onze steun rekenen.
D66 Het Duivense Broek is een belangrijk groen gebied voor onze gemeente. Daarom kiezen we voor een zorgvuldige aanpak. We beschermen de natuur en het landschap en maken keuzes waarbij water en bodem bepalen wat mogelijk is. We werken met plannen waarin natuur en ontwikkeling samen worden bekeken. Zo bouwen we stap voor stap aan een groen en toekomstbestendig Duivense Broek dat waardevol blijft voor iedereen, nu en later. Het Kan Wél!	**D66** Het gaat om een toegankelijk gemeente voor iedereen. Daarom komt er volgens ons in ieder geval een gemeenteloket in Duiven! Er zijn in Duiven al twee zwembaden, dat is genoeg. Wij zetten in op een overheid die dichtbij inwoners staat, niet op extra grote gebouwen of extra zwembaden. Het Kan Wél!.	**D66** Volgens D66 moet Duiven vooruitkijken. Vergrijzing vraagt om actie. We moeten investeren in betaalbare woningen voor starters en jonge gezinnen, goed onderwijs en duurzaam openbaar vervoer. Ook willen we dat ouderen actief en zelfstandig kunnen blijven wonen met goede zorg dichtbij. Zo bouwen we aan een groene, inclusieve en toekomstbestendige gemeente voor iedereen. Het Kan Wél!	**D66** Volgens D66 is kunst en cultuur geen luxe, maar een basis voor een sterke samenleving. Het brengt mensen samen, geeft jongeren kansen en maakt een dorp levendig. D66 wil daarom blijven investeren in lokale verenigingen, bibliotheek en evenementen. Zo blijft Duiven aantrekkelijk voor inwoners en bezoekers van alle leeftijden. Dit vraagt om duidelijke keuzes van de raad en om blijvende aandacht in het beleid. Het Kan Wél!
BURGERBELANGEN Op dit moment is een ver-dere uitbreiding van Centerpoort-Noord niet aan de orde. Het Duivense Broek is al voldoende belast. Door de doortrekking van de A15 en de verbreding van de A12 kunnen ook op andere plekken bedrijventerreinen ontstaan. Het is ook goed om eerst te kijken wat er aan leegstand is op de diverse bedrijventerreinen in de gemeente Duiven en hier oplossingen voor te bedenken voordat je nieuwe bedrijventerreinen gaat ontwikkelen.	**BURGERBELANGEN** Voor BurgerBelangen is een fusie helemaal niet bespreekbaar. Het gemeentehuis blijft in Duiven. Er zijn al twee particuliere zwembaden in Duiven. Een derde zwembad, van gemeentegeld, is voor BurgerBelangen niet nodig. Een zwembad kost veel geld, terwijl er andere prioriteiten zijn, zoals woningbouw en een sporthal.	**BURGERBELANGEN** Meer woningen bouwen, zodat meer jongeren in de gemeente Duiven gaan wonen. Ook meer levensloopbestendige woningen ontwikkelen, zodat ouderen langer thuis kunnen wonen. Daarbij horen ook betere voorzieningen voor ouderen, waardoor zorg en ondersteuning dichtbij zijn. Er moet verder gekeken worden hoe ouderen aangesloten blijven bij de samenleving door niet alles te digitaliseren en door buurthuizen en goede vervoersmogelijkheden in stand te houden.	**BURGERBELANGEN** Leuk dat het CBS dit aangeeft, maar dat kan geen maatstaf zijn om meer geld aan kunst en cultuur uit te geven. Kunst en cultuur zijn belangrijk en voor een groot deel regelt de gemeente dit door subsidies te verstrekken aan onder meer Kunstwerk!. Als Kunstwerk! meer financiële middelen nodig heeft om de taken die ze voor de gemeente uitvoeren ook allemaal te regelen, dan gaan wij daarover in gesprek met elkaar.

STEMWIJZER Raadsverkiezingen gemeente Duiven

Participatie leidt alleen maar tot teleurstellingen. Kijk maar naar de Oekraïne-opvang en woningbouwplannen. Dat gaan wij anders doen.	**Als de herindeling doorgaat, zorgen wij dat alle reservepotjes leeg zijn. Dat geld is tenslotte door de Duivense belastingbetaler opgebracht.**	**Zo'n bestuurscrisis mag nooit meer gebeuren. Daarom hebben wij een paar gedragsregels bedacht…**	**Leuke stellingen en vragen, maar jullie zijn één belangrijk onderwerp vergeten.**
LOKAAL ALTERNATIEF Meedenken moet duidelijk en eerlijk gebeuren. We beloven geen schijninspraak, maar echte invloed met heldere kaders. En als ondanks goede participatie geen breed gedragen oplossing ontstaat, dan vallen we terug op bestaand beleid of is het aan de gemeenteraad om verantwoordelijkheid te nemen en knopen door te hakken. Niet eindeloos blijven doorpraten, maar besluiten durven nemen voor het algemeen belang.	**LOKAAL ALTERNATIEF** Spaargeld van inwoners ga je niet 'opmaken'. Dat gebruik je verstandig voor duurzame investeringen waar de inwoners van Loo, Groessen en Duiven ook in een nieuwe gemeente profijt van hebben.	**LOKAAL ALTERNATIEF** Goed bestuur begint bij jezelf. Respect, duidelijke afspraken en elkaar aanspreken horen daarbij. Een nieuwe raad betekent een nieuw startmoment.	**LOKAAL ALTERNATIEF** Onze verenigingen zijn het hart en de identiteit van de dorpen. Die blijven we steunen want daar gebeurt de echte verbinding.
DOED Participatie heeft niet plaatsgevonden bij het traject van de Oekraïense opvang, daardoor zijn inwoners ontevreden. Wij betrekken inwoners vanaf het begin. Niet als het plan al klaarligt, maar bij het maken van de keuzes. Kleinschalig in de wijk, duidelijk over de ruimte voor invloed en altijd terugkoppelen wat er met de inbreng is gedaan. Samen plannen maken in plaats van plannen presenteren.	**DOED** Wij zijn tegen herindeling, maar blijven verantwoord omgaan met gemeenschapsgeld. Reserves zijn er voor stabiliteit en investeringen in onze eigen inwoners. Die zetten we doordacht in, waarbij wij van mening zijn dat alle gemeenten een gelijk bedrag per inwoner dienen bij te dragen.	**DOED** Openheid en betrouwbaarheid zijn de basis. Minder geheime vergaderingen, vaste inloopmomenten voor inwoners en communicatie in begrijpelijke taal. Geen politieke spelletjes, maar duidelijkheid over keuzes en samenwerking met respect voor elkaar.	**DOED** De toekomst van Duiven ligt bij onze jeugd. Daarom zorgen wij voor veilige speelplekken, brengen we schoolzwemmen terug, creëren we een eigen ontmoetingsplek voor jongeren en zetten we stevig in op mentale gezondheid en preventie. Jongeren moeten niet alleen gehoord worden, maar ook kunnen meepraten en meebeslissen.
GROENLINKS-PVDA Een goed voorbeeld is de spoorzone, een plek voor woningbouw die veel inwoners nog niet kennen. GroenLinks-PvdA wil hier vanaf dag één open over zijn en inwoners betrekken. Langs het spoor wordt gesproken over het grootste woningbouwproject van Duiven. Daarom willen we samen kijken wat belangrijk is: het groen, de skatebaan en de muziekvereniging. Zo benutten we de kansen én voorkomen we teleurstelling doordat plannen al vastliggen.	**GROENLINKS-PVDA** De nieuwe Liemerse gemeente moet kunnen starten met financiële veerkracht. Daarom zetten we 20 procent van de Duivense reserve in voor investeringen in voorzieningen en onze leefomgeving. Dit geld verdubbelen we bij de provincie, met onder andere de Dorpendeal. Lasten voor inwoners kunnen omlaag, terwijl we de ozb-korting voor bedrijven afschaffen. Zo starten we de Liemerse gemeente met sterke voorzieningen, eerlijke lasten en gezonde financiën.	**GROENLINKS-PVDA** Vaker praten dan appen, praat mét elkaar en niet over elkaar, problemen eerder melden dan uitstellen en geen verrassingen bewaren tot de raadsvergadering. Het klinkt bijna als een relatiecursus, maar… het werkt wel.	**GROENLINKS-PVDA** De jeugd! De jeugd en jongvolwassenen verdienen een volwaardige, zorgzame plek in Duiven, Groessen en Loo. Op dit moment verliezen we onze jongeren. Zij vertrekken naar regio's waar in voorzieningen wordt geïnvesteerd in plaats van bezuinigd. Zij vinden werk in een economie die drijft op vernieuwing in plaats van arbeidsmigratie. En zij vertrekken naar gemeenten waar wonen als recht wordt gezien en sociaal en betaalbaar wordt gebouwd.
CDA Teleurstellingen komen voort uit andere verwachtingen die er zijn. Dit betekent dat we goed moeten kijken hoe aan participatie echt betekenis kan worden gegeven. Voorkomen moeten worden dat vooraf al stellingen worden ingenomen, al heb je dat niet altijd in de hand. Dat vraagt om duidelijkheid bij aanvang van de plannen en moet goed worden uitgelegd. We hebben het dan over eerlijke verwachtingen en het vertrouwen dat je in elkaar moet hebben.	**CDA** Het huishoudboekje van de fusiepartners moet vergelijkbaar zijn. Als Duiven veel grotere reservepotjes heeft, dan wil CDA Duiven-Groessen-Loo zeker dat dat geld landt in onze dorpen. Daarbij kijken we dan met name naar investeringen die ook op de lange termijn wat opleveren voor onze inwoners, verenigingen en bedrijven.	**CDA** Tja, was er sprake van een bestuurscrisis of speelden er andere zaken? Duidelijk is wel dat de hele situatie het aanzicht van de gemeente geen goed doet. Bij de vorming van een nieuwe coalitie en college van burgemeester en wethouders zal hierover gesproken moeten worden. Regels zijn daarbij een middel en niet de oplossing, omdat je je dan ook wel moet houden aan die regels, ook als je er door anderen op aangesproken wordt.	**CDA** Met de doortrekking van de A15 verandert de ontsluiting van de gemeente ingrijpend. Dit biedt nieuwe kansen. Als CDA Duiven-Groessen-Loo zien wij kansen door die verbeterde bereikbaarheid. We verwachten hierdoor een toenemende druk op de woningmarkt. Extra woningbouw, ook voor de regio, is mogelijk. Dit moet wel passen bij de maat en schaal van onze dorpen én voorzieningen. Leefbaarheid, voor jong en oud, staat daarbij voor ons voorop.
VVD Participatie werkt alleen als je vooraf duidelijk bent over wat wél en niet kan. VVD Duiven, Groessen en Loo wil dat inwoners eerlijke informatie krijgen, heldere kaders en geen valse verwachtingen. Zo voorkom je teleurstellingen en blijft participatie zinvol. Hierbij willen we benadrukken dat we graag naar ieders mening luisteren, maar we nemen besluiten op basis van feiten, realisme en dienend aan het algemeen belang.	**VVD** Zo werkt het niet. VVD Duiven, Groessen en Loo gaat zorgvuldig om met gemeenschapsgeld. Reserves zijn er om onze gemeente financieel gezond te houden, niet om leeg te trekken. Bij een herindeling hoort een nette en transparante financiële overdracht, zodat onze inwoners er niet op achteruitgaan.	**VVD** Goed bestuur los je niet op met zelfbedachte 'gedragsregels', maar met professionaliteit, transparantie en duidelijke afspraken. VVD Duiven, Groessen en Loo kiest voor feiten boven emotie, voor helderheid in rollen en verantwoordelijkheden en voor bestuur dat doet wat het zegt. Bestuurscrises voorkom je niet met losse gedragsregels, maar met duidelijkheid, professionaliteit en goed bestuur. Dáár staan wij voor.	**VVD** 'Een gemeente moet voorbereid zijn op crises zoals langdurige stroomuitval of digitale verstoringen'. De wereld is onzeker, dus moeten we lokaal voorbereid zijn. VVD Duiven, Groessen en Loo kiest voor realistische crisisvoorbereiding: duidelijke noodscenario's, goede samenwerking met hulpdiensten en heldere communicatie naar inwoners. Zo blijft Duiven weerbaar, ook als het spannend wordt. Geen paniek, maar voorbereiding en professionaliteit.
PRO DUIVEN Communicatie is altijd al een probleem geweest van het college van burgemeester en wethouders. Het wordt eens tijd dat er naar de inwoners geluisterd wordt en dat daar dan ook wat mee wordt gedaan. Nu lijkt participatie meer op 'even aanhoren en door op de ingeslagen weg'. Dat moet nu maar eens voorbij zijn.	**PRO DUIVEN** Belangrijke zaken die onze inwoners aangaan, denk aan ontsluiting en verkeersveiligheid, zeker uitvoeren. Bij een herindeling zal dat voor het dan zittende college van burgemeester en wethouders en de dan zittende gemeenteraad iets zijn dat ver van hen afstaat. Dus nu doen.	**PRO DUIVEN** Politiek mag nooit persoonlijk zijn.	**PRO DUIVEN** In Duiven is geen plaats voor een kerncentrale en dat moet zo blijven. En er moet meer aandacht komen voor het openbaar vervoer.
D66 In Duiven willen we dat iedereen kan meedoen. Daarom betrekken we inwoners vanaf het begin bij plannen. We luisteren goed en leggen duidelijk uit wat wel en niet kan. We communiceren op tijd en in begrijpelijke taal. We werken als een open en transparante overheid die laat zien hoe keuzes worden gemaakt. Zo maken we samen betere plannen voor wonen, verkeer, opvang, natuur en onze dorpen. Het Kan Wél!	**D66** Wij vinden dat de gemeentelijke spaarpotjes bij een herindeling verstandig gebruikt moeten worden. Niet al het geld mag worden uitgegeven, want het is van de inwoners van Duiven. Zo laten we zien dat we voorzichtig en slim omgaan met belastinggeld en het goed besteden. Het Kan Wél!	**D66** Bij D66 zorgen we voor duidelijke afspraken, open communicatie en slimme besluiten. Zo blijft het bestuur van Duiven krachtig en betrouwbaar. We luisteren naar elkaar en betrekken inwoners, zodat er samen mooie dingen gebeuren. Geen chaos, wél daadkracht en een positieve, vrolijke sfeer bij elke beslissing! Het Kan Wél!	**D66** Toegankelijke zorg en duidelijke ondersteuning zijn nodig om iedereen gelijke kansen te geven. In het sociaal domein zetten we in op een inclusief en toegankelijker beleid. We halen drempels weg, zodat niemand wordt buitengesloten door taalproblemen, digitale vaardigheden of ingewikkelde zorg. Zo geven we iedereen, van jong tot oud, de kans om talenten te ontwikkelen en mee te doen in de samenleving. Het Kan Wél!
BURGERBELANGEN Participatie gaan wij zeker anders doen. Wij gaan met onze inwoners het gesprek aan. Niet óver inwoners praten, maar mét. Geen inloopavonden die alleen voor de bühne zijn, maar waar alles bespreekbaar is. Wij geven de buurt een stem en willen weer een officieel adviesrecht voor onze dorpsraden, wijkraden en buurtverenigingen. En bij grote keuzes een lokaal referendum. De inwoner heeft het laatste woord over onze toekomst.	**BURGERBELANGEN** BurgerBelangen is tegen een herindeling. Daarnaast zijn sommige reservepotjes in het leven geroepen om bepaalde werkzaamheden te kunnen uitvoeren. Die werkzaamheden moeten ook in de nieuwe gemeente worden uitgevoerd. Alles opmaken is niet verstandig, maar mocht het nodig zijn, dan gaat BurgerBelangen zoeken naar mogelijkheden om ook de burgers te laten profiteren van de niet gewenste herindeling.	**BURGERBELANGEN** Een bestuurscrisis is vervelend. Het zet je eigen denken, doen en laten in een ander beeld. Wij hebben geen gedragsregels bedacht, omdat je in de gemeenteraad vrij moet kunnen spreken. Wij gaan uit van het principe dat je bij een ander niet iets doet, wat je zelf ook niet wilt dat jou overkomt. Gebruik het gezonde verstand en speel niet op de persoon. Zint je iets niet van een ander, spreek het uit met elkaar.	**BURGERBELANGEN** Onze inwoners moeten kunnen meepraten en meedenken met de plannen van de gemeente. Het is een recht van inwoners om daarna bezwaren te kunnen indienen tegen die plannen. Dit recht moet een college van burgemeester en wethouders serieus nemen en niet, zoals nu gebeurt bij de Welleveldsestraat 2, allerlei onomkeerbare werkzaamheden uitvoeren en huizen bouwen, terwijl de vergunning nog niet eens ter inzage heeft gelegen. Dat is onbehoorlijk bestuur!

Zondagconcert in De Verzameling

De Verzameling in Westervoort is zondag 15 maart decor van een optreden van de musici Jasper Somsen en Henrique Gomide.

Zij spelen piano en contrabas en verzorgden met Eric Reddet vorig jaar een zeer geslaagd kerstconcert in Westervoort.

Iedere maand worden er in De Verzameling zondagmiddagconcerten gehouden, tussen de geëxposeerde kunst in verschillende genres. De digitale EP 'Samambaia' van het muzikale duo is ontstaan uit een intensieve samenwerking. Zij delen hun liefde voor de Europese, Amerikaanse en Braziliaanse muziektraditie.

Kaarten voor het concert zijn à 35 euro te bestellen via info@deverzameling.nl, voor studenten zijn de tickets 17,50 euro.

Jaarlijkse collecte voor Jantje Beton

De jaarlijkse collecte van Jantje Beton in Duiven wordt van 2 tot en met 7 maart gehouden. Jantje Beton ondersteunt al meer dan 45 jaar allerlei projecten van jeugd- en jongerenwerk. In de gemeente Duiven collecteren HV Duiven, Scouting Duiven, korfbalvereniging Duko, buurtvereniging Van Houtstraat en volleybalvereniging Livo. De opbrengst komt voor de helft ten goede aan de collecterende verenigingen. Door giften aan Jantje Beton worden die dus ook gesteund.

Eros Staring beste judoka bij NK jeugd

Na titel lonken mooie wedstrijden voor 16-jarig toptalent

Van de redactie

De 16-jarige Eros Staring won vorig weekeinde het nationaal kampioenschap judo tot 18 jaar. Voor de afwisselend in Duiven en Westervoort bij zijn ouders wonende judoka een nieuwe NK-titel. Verder staan er dit kalenderjaar nog mooie toernooien op het programma. "Via de Europacups hoop ik naar het Europese kampioenschap te mogen. Presteer ik ook daar goed, dan lonkt het wereldkampioenschap."



Eros Staring met zijn vader Ray. Foto: Koos Roelofs.



Ontlading bij de kersverse kampioen.

De Liemerse judoka ging met vertrouwen naar het NK onder 18 jaar dat in Den Haag gehouden werd. "Op papier wist ik dat het zou moeten kunnen om de nationale titel te halen", kijkt Staring terug. "Maar dat is op papier, je weet ook dat er tijdens zo'n toernooi onderweg heel veel kan gebeuren."

Staring die drie jaar geleden ook al nationaal kampioen was, moest liefst vijf keer de tatami op voor hij het goud behaalde. "Voor judobegrippen was het ook best een lange dag, om 10.00 uur vocht ik mijn eerste partij en pas rond 15.00 uur was de finale."

Tussen de partijen probeerde hij zich te blijven focussen. "Je bespreekt een partij na en kijkt ook al naar je volgende tegenstander. Dan hoor ik wat zijn sterke en zwakke punten zijn. Verder zit ik tussendoor in een hoekje, ik ga dan tussendoor niet de tribune op naar familie en vrienden."

Na zijn winst in de finale was de ontlading groot. "Toen de scheidsrechter mij als winnaar aanwees kwamen er wel wat kreten uit mijn mond", schetst de judoka nu lachend. "Ik was heel blij en heb het daarna eerst met mijn trainer gevierd."

De meeste onverwachte felicitatie kwam van zijn school. "Een docent lichamelijke opvoeding op het Liemers College had op de stream mijn partijen gevolgd en stuurde me een felicitatie. Dat had ik niet verwacht, maar ik vond het wel erg leuk."

Als hij zijn eigen kwaliteiten tegen het licht houdt, geeft Staring aan dat zijn vechtlust een van zijn grote pluspunten is. "Ik ben namelijk niet de meest technische judoka", zegt hij lachend. "Mijn schouderworpen zijn ook wel een kwaliteit, al begint het altijd met de juiste pakking. Je probeert de tegenstander goed vast te pakken en zo naar de juiste worp toe te werken."

Een verbeterpunt is er ook. "Ik zou mijn beentechniek wel willen verbeteren. De manier om vegen uit te delen en de benen onder je tegenstander weg te vegen", geeft de scholier aan.

Door zijn titel is hij dit voorjaar geplaatst voor het judoën van Europacup-toernooien. "Dat zijn er drie, te beginnen over drie weken. Als ik het daar goed doe, mag ik naar het Europees kampioenschap dat eind juni op Gran Canaria wordt gehouden. Doe ik het ook daar goed, dan mag ik misschien naar het wereldkampioenschap."

Wereldkampioen kickboksen

Eros' vader Ray Staring is oud-wereldkampioen kickboksen. Staring jr. geniet van zijn ervaringen. "Ik heb mijn vader zelf natuurlijk nooit zien vechten, toen was hij namelijk al gestopt", geeft de judoka aan. "Toch geniet ik altijd van zijn verhalen. Hij helpt me ook waar hij kan."

een afscheid precies zoals u het wilt



Janneke de Haan

U bent altijd welkom voor een open gesprek.
Bel 0316 - 284 368 of ga naar monutajacquelinereijers.nl.

Ook als u niet of elders verzekerd bent.

Monuta Jacqueline Reijers



RONDOM Rouw en Verlies

Rouw is een natuurlijke reactie op een ingrijpende verandering of verlies. Rondom Rouw en Verlies biedt met persoonlijke aandacht therapeutische begeleiding om mensen te ondersteunen in deze vaak emotionele fase van hun leven.

Mede initiatiefnemer van de Lotgenotenkring Rouw & Verlies. www.lotgenotenkring.nl

Judith Nijland · 06 - 222 99 888 · info@rondom-rouwenverlies.nl · www.rondom-rouwenverlies.nl
Praktijkadres: 't Holland 3 Duiven

Deskundigheid en kwaliteit

Eskes Administratiekantoor staat voor deskundigheid en kwaliteit, of het nu om een ingewikkelde B.V.-structuur gaat of de belastingaangifte van een particulier.

Wij zijn er trots op u een compleet en voordelig pakket aan administratieve en fiscale diensten te kunnen aanbieden.

Eskes Administratiekantoor

Het Vergun 14, 6931 KD Westervoort
Telefoon: 026 312 17 18
E-mail: sjoerd@eskesadministratie.nl
www.eskesadministratie.nl

CENTRUM VOOR ONTMOETING & ACTIVITEITEN

De WijKern

Meer informatie over De WijKern: www.dewijkern.nl

KLAVERJASSEN DE WIJKERN

Gezellig kaarten en andere mensen ontmoeten.
Elke vrijdag om 13.30 uur, zaal open om 13.00 uur
De kosten bedragen € 2,00 per middag. We zorgen ook regelmatig voor een hapje, een drankje en een prijsje.
Organisatie klaverjasclub Wijkern. Opgeven kan bij Peter Wester 06-5716 6246 of Rinus van Kleef 06-4610 3200.

Adres
De WijKern
Eilandplein 302
6922 ER Duiven
06-34522209

Plaatsing van deze advertentie is mogelijk gemaakt door Duivens Nieuwsblad en Westervoorts Nieuwsblad.

AEROFIL ZONWERING BV



VOORDELEN VAN ROLLUIKEN
- ENERGIEBESPAREND
- INKIJK- EN GELUIDSWEREND
- ZON- EN WARMTEWEREND
- INBRAAKVERTRAGEND

SHOWROOM VAN 300 m²

Wij adviseren, maken en monteren uw:
Buitenzonwering | Binnenzonwering | Rolluiken | Garagedeuren | Horren

Het Ambacht 52 - Westervoort - Tel. 026 311 52 22
www.aerofilzonwering.nl

Showroom geopend:
di t/m vrij 10:00 - 17:00 uur,
zat 10:00 - 16:00 uur,
maandag alleen telefonisch bereikbaar

KOOP VERS, KOOP LOKAAL

Poelier M.Mooij

BORRELHAPJES (GEPANEERD)
PER KG VAN 9,90 NU VOOR 7,95
KIP GEHAKTBALLEN (GEGRILD)
PER STUK 1,95, 5 VOOR 8,25



Godschalk Brood- en banketbakkerij

Zenders grof
van € ~~4.15~~ voor € 3.75
Krentenbollen 6 stuks
van € ~~3.90~~ voor € 3.45



Slagers van vader op zoon – Uw slagerij – Worstmakerij – Gerritschen

GEPANEERDE SCHNITZELS
4 HALEN EN MAAR 3 BETALEN



basisschool bernadette



Loo-wijs op de Bernadette

De Bernadetteschool in Loo werkt volgens het eigen Loo-wijs principe. Het onderwijs staat voor de brede ontwikkeling van kinderen en leunt op zes pijlers: *Basis-wijs, Wereld-wijs, Talent-wijs, Koers-wijs, Eigen-wijs* en *Samen-wijs*. *Samen-wijs* is verweven met alle vakken en activiteiten op school.

Samen-wijs gaat over het samen spelen, samen werken, samen vieren en samen leven. De leerlingen zijn verbonden met elkaar, met het team en het dorp. Ze leren van en met elkaar. Bij thema's werken de leerlingen veel in tweetallen en ook regelmatig groepsdoorbroken. Het is prachtig om te zien hoe de groten de kleintjes helpen en hoe jongere kinderen dingen oppikken van hun oudere medeleerlingen.

Directeur Loekie Welling: 'Dat onze school onderdeel is van het dorp, merken we heel goed. De leerlingen en medewerkers kunnen op veel hulp rekenen. De ouderbetrokkenheid is groot. Iedereen staat altijd klaar en vindt de school belangrijk.'

'Groot door klein te zijn!'

Ook werkt de school samen met verenigingen uit Loo. In deze periode natuurlijk vooral met carnavalsvereniging de Nathalzen. In verband met het 66-jarig jubileum pakte de vereniging extra uit en daarbij vergaten ze de leerlingen van de Bernadetteschool niet. 'De samenwerking rondom carnaval is altijd heel prettig. Dit jaar maakten we er iets speciaals van. Samen zorgden we ervoor dat Prins Luuk, Prinses Mayla en hun hele gevolg een leuk feestje kregen!'

De Bernadetteschool gelooft dat je niet alleen leert aan je eigen tafeltje in de klas. Door gastlessen en excursies bewust te koppelen aan thema's van *Wereld-wijs* wordt leren betekenisvol. 'Bij het thema Culturen en Religies zijn we bijvoorbeeld naar het Openluchtmuseum geweest, waar kinderen kennismaakten met feesten en tradities uit verschillende culturen.'

De leerlingenraad noemt dit als één van de sterke kanten van school en denkt actief mee over het onderwijs. Sinds kort vertegenwoordigt zelfs één leerling per basisschool de kinderen in de gemeentelijke kinderraad om mee te denken over beleid. Namens de Bernadetteschool is dat Tibor. 'Onze leerlingen werken en leren op school in een kleine, veilige setting. Maar de wereld is groter dan Loo. Vanuit hier zoeken we bewust de verbinding met die wereld.'

Even kletsen met...

Vince, Nathan, Saar, Simon en Siem



Vandaag is het gekke-harendag, wat zien jullie er mooi uit! Die grote pruiken zetten we even af voor de foto. En gisteren waren jullie in het Openluchtmuseum, wat hebben jullie gedaan?

Siem: 'We mochten een tafel dekken en een kamer versieren, helemaal zoals de mensen dat doen bij een bepaald feest. Wij hadden Chinees Nieuwjaar. Je moest allemaal spullen zoeken en die op de goede manier neerzetten. Ook gingen we hapjes maken die bij een bepaald geloof horen. Op het eind mochten we nog heel lang in de speeltuin spelen.'

Vince: 'Het was leuk, want ik heb geleerd om kokosballetjes te maken. Dat hoort bij Divali, een feest van het hindoeïsme. Maar de speeltuin was ook erg leuk!'

Simon: 'Wij maakten appel met honing, dat eten de mensen met Pesach. Daar hadden we op school ook les over gehad.'

Nathan: 'Ik vind het eigenlijk best wel bijzonder dat we voor *wereld-wijs* naar een museum gingen. Ik denk dat niet alle scholen dat doen.'

Saar: 'We hadden ook nog een speurtocht. Daar mocht je een stukje op blote voeten lopen. En we moesten een heel groot brood wegen in onze handen en dan schatten hoe zwaar het was. Het was elf kilo! Dat was een brood om met veel mensen te delen.'

Innerwaard Integrale Kindcentra

Verbinding zoeken we niet alleen op school en met het dorp, maar ook binnen onze stichting Innerwaard. Op dit moment zijn we bezig met het herijken van onze koers. Daarvoor gaan we in gesprek met directeuren onderling, maar ook met leerlingen, medewerkers, de GMR en andere stakeholders.

Verbondenheid is ook een belangrijk onderdeel bij het relatief nieuwe basisvak *burgerschap*. Hoewel dit vak nog niet zo lang verplicht is, werkten we er natuurlijk altijd al aan. Kinderen oefenen met luisteren, een mening vormen, overleggen, verantwoordelijkheid nemen en bijdragen aan de samenleving. Vaardigheden die hen helpen een betrokken en bewuste burger te worden.

Ze leren wie zij zelf zijn, hoe zij zich verhouden tot anderen en hoe ze kunnen meedoen in een democratische samenleving. We proberen kinderen ervan bewust te maken wat hun eigen bijdrage is of kan zijn in de wereld, vanuit hun eigen waarden en idealen.

Loekie Welling
Directeur Bernadette



basisschool bernadette · IKC Kameleon · De Hoven · De Startblok · IKC de Brug · IKC Remigius · IKC Joannes · Montessori IKC De Groene Ring

Besluit over extra sporthal niet meer voor verkiezingen

Van de redactie

Het besluit over de realisering van een extra sporthal in Duiven valt niet meer voor de gemeenteraadsverkiezingen. Vorige week hebben de raadsleden René Looijs en Eric Klappers overlegd met VVD-wethouder Geert-Jan Schrijner en enkele ambtenaren. De uitkomst is niet dusdanig dat tijdens de raadsvergadering op 24 februari al gestemd kan worden.

René Looijs (Lokaal Alternatief) en Eric Klappers (DOED) willen twee gymzalen bij de locatie Eltensestraat van het Candea College slopen om een extra sporthal naast Triominos te bouwen. Dat plan kost 7,2 miljoen euro, maar is volgens beide raadsleden nodig vanwege de ruimtenood van de sportverenigingen. Het college van burgemeester en wethouders vindt dat Duiven de extra sporthal niet kan betalen en zet ook vraagtekens bij de behoefte aan meer ruimte.

Omdat de gemeentelijke cijfers nogal afwijken van de cijfers die Looijs en Klappers van de verenigingen hebben gekregen, werd een overleg in het gemeentehuis afgesproken. Volgens wethouder Geert-Jan Schrijner is het een goed gesprek geweest, maar zijn de cijfers nog niet naast elkaar gelegd. Dat wordt de volgende stap, maar dat betekent vrijwel zeker dat er voor de gemeenteraadsverkiezingen op 18 maart geen besluit valt. Dat kan van belang zijn, omdat Lokaal Alternatief en DOED nu nog samen tien zetels hebben en er slechts eentje extra nodig hebben om aan een meerderheid te komen. Dat was waarschijnlijk wel gelukt, zeker met verkiezingen voor de deur. Na de verkiezingen is het afwachten wat het draagvlak is in de gemeenteraad voor een extra sporthal.

VVD presenteert verkiezingsprogramma en nieuwe website

De Duivense VVD heeft het verkiezingsprogramma voor de komende vier jaar gereed. Ook heeft de partij een vernieuwde website. Eerder werd de kandidatenlijst al bekendgemaakt, met de huidige fractievoorzitter Elena Schrijner als lijsttrekker.

De VVD heeft momenteel drie raadszetels en is met Geert-Jan Schrijner vertegenwoordigd in het college van burgemeester en wethouders. Belangrijke onderwerpen in het verkiezingsprogramma zijn woningbouw, zowel op uitbreidingslocaties als binnen de drie dorpen, en veiligheid, waarbij het pleidooi voor een structurele politiepost in de gemeente Duiven opvallend is. Momenteel is de politie slechts beperkt aanwezig in het gemeentehuis.

Als het aan de VVD ligt hoeven ondernemers zich de komende vier jaar geen zorgen te maken over reclame- of precariobelasting. In het algemeen ziet de VVD lastenverzwaring “alleen als uiterste middel”. Het volledige verkiezingsprogramma is te lezen op duiven.vvd.nl.

Contract onderhoud groen in Horsterpark met vijf jaar verlengd

Het groenonderhoud in het Horsterpark wordt de komende vijf jaar opnieuw gedaan door mensen met een beperking of een afstand tot de arbeidsmarkt en zo’n vijftig vaste vrijwilligers. De gemeente Duiven heeft hiervoor een nieuwe overeenkomst gesloten met beheerder SHO.

De vorige overeenkomst dateerde uit 2014 en was verlopen. De combinatie van sociale werkplekken en vrijwilligersinzet heeft de doorslag gegeven bij het verlengen van de samenwerking. Volgens het college van burgemeester en wethouders is SHO hierdoor de aangewezen en ook de enige geschikte partij voor het groenonderhoud in het park.

Dat is belangrijk omdat de gemeente anders een aanbesteding moet houden, waaraan ieder groenbedrijf kan meedoen. Door de inzet van mensen met een beperking en/of afstand tot de arbeidsmarkt geldt het onderhoud als een maatschappelijke dienst waarvoor de regels soepeler zijn. Daarbij speelt mee dat het aanbod van SHO voor de totale periode onder de 750.000 euro blijft. Daarboven mag een-op-een gunnen niet.

Het aanbod van SHO blijft ook binnen het beschikbare budget, wat ook komt door de inzet van sociale werkplekken en vrijwilligers. De komende jaren wordt meer aandacht besteed aan natuurinclusief onderhoud om onder andere de biodiversiteit te bevorderen.

Wouter Smit is weer lijsttrekker **Pro Duiven**

Wouter Smit is bij de gemeenteraadsverkiezingen op woensdag 18 maart opnieuw de lijsttrekker van Pro Duiven. De partij draait sinds 2006, toen nog als Lijst Pim Fortuyn, mee in de Duivense politiek en behaalt steevast één zetel.

Wouter Smit volgde in 2022 de overleden partijoprichter Anton Reebergen op als lijsttrekker. Hij voert een lijst aan met slechts vijf kandidaten. De nummers twee tot en met vijf zijn achtereenvolgens Rob Horstmanshof, Lonneke Smit, Rico Hartemink en Adriana de Bruijn.

Volgens Smit is een langere lijst niet nodig, omdat fractieassistenten met ingang van de komende raadsperiode niet meer op de kandidatenlijst hoeven te staan.



VRIJDAG KOOPAVOND tot 21.00 uur!
GROTE BALANS OPRUIMING
40% KORTING
op de hele collectie
plus
20% extra korting
op de uitloop showroommodellen!
GROTE HOEVEELHEDEN:
LOUNGEBANKEN • ZITGROEPEN
FAUTEUILS • RELAXFAUTEUILS
EETKAMERS • WANDKASTEN
WOONACCESSOIRES
BOXSPRINGBEDDEN
MATRASSEN ETC.
TEGEN ABSOLUTE BODEMPRIJZEN!
Openingstijden
MAANDAG van 12.30 - 18 uur
DINSDAG van 9.30 - 18 uur
WOENSDAG van 9.30 - 18 uur
DONDERDAG van 9.30 - 18 uur
VRIJDAG van 9.30 - 21 uur
ZATERDAG van 9.30 - 17 uur
ZONDAG GESLOTEN
SHOWROOM 10.000 m²
Zondag GESLOTEN
MSM WOONOUTLET
Industrieterrein IJsselweide
Ambachtsstraat 3, ULFT
0315 - 683966
www.msmwoonboulevard.nl
Gratis volop parkeren voor de showroom. Beslist een ritje waard!

Gezellig klaverjassen bij AVW'66

De volgende klaverjasavond is op **vrijdag 13 maart** in het clubhuis aan de Brouwerslaan. Aanvang 20.00 uur, clubhuis open om 19.15 uur. Entree 3,50 euro inclusief een kopje koffie en een hapje. Iedereen is van harte welkom.

Plaatsing van deze advertentie is mogelijk gemaakt door Duivens Nieuwsblad, Westervoorts Nieuwsblad en Zevenaars Nieuwsblad.

GRAAG GEDAAN DUIVEN

Wij zijn dringend op zoek naar nieuwe chauffeurs.

Wij zijn bereikbaar van maandag t/m vrijdag van 8.30 tot 12.00 uur via telefoonnummer 026-4440094.

Plaatsing van deze advertentie is mogelijk gemaakt door Duivens Nieuwsblad, Westervoorts Nieuwsblad en Zevenaars Nieuwsblad.

Natuurlijke gebitsprotheses

Vrijblijvend advies, geen verwijzing nodig, direct voor u gedeclareerd

primidentes
Tandprothetische Praktijk



Paul Krugerstraat 2
6814 AS Arnhem
026 84 84 887
www.primidentes.nl
info@primidentes.nl

Reparaties
Gebitsprothese binnen 1 dag mogelijk
Nieuw: flexibele en comfortabele protheses

Vertrouwen, vakbekwaamheid, passie



Ben jij op zoek naar de leukste baan? Kijk eens bij ZorgPlus!

Lijkt het je leuk om te werken als huishoudelijk medewerker bij de gezellige cliënten van Zorg-Plus? Je ondersteunt ouderen en hulpbehoevenden met huishoudelijke werkzaamheden in huis. Je werk is goed te combineren met hobby's of kinderen want je kunt werken op dagen en tijden dat het jou uitkomt.

- We bieden je een goed salaris van € 14,71 p/uur naast betaalde vakantiedagen, vakantiegeld, eindejaarsuitkering, reiskosten, pensioen en een scholing aan.
- Je werkt zelfstandig bij onze gezellige cliënten thuis waar je werk zeer gewaardeerd wordt en je wordt ondersteund door fijne collega's op kantoor.
- Je bent (bijna) 18 jaar of ouder en in het bezit eigen vervoer (fiets, auto, scooter).

Hopelijk ben je enthousiast geworden na het lezen van deze vacature.
Wil je meer informatie of een vrijblijvend gesprek?
Mail of kom langs en doe een bakkie met iemand uit ons leuke team.
Heb je interesse in deze leuke baan reageer dan op: PZ@zorg-plus.nl of bel 0316-532319. ZorgPlus is werkzaam in Liemers en Achterhoek en heeft kantoren in Loerbeek en Ruurlo.

Kijk voor een indruk van ons bedrijf op: www.zorg-plus.nl

Zegt u het maar



Daniëlle Venhorst, vrijwilliger.

'Korfballers moeten alles kunnen'

Je hoort weleens over ouders die hun kind bij de sportclub afzetten en wég zijn. Maar er zijn ook talloze ouders die juist heel druk zijn met hun sportende kinderen. Zoals Daniëlle Venhorst uit Duiven. Haar dochter ging op synchroonzwemmen in Velp en nu traint Daniëlle als *landtrainer* kracht en lenigheid op het droge en niet alleen de groep van haar dochter. Daniëlle's zoon korfbalt bij Duko, waar ze met een andere moeder "alles eromheen" regelt, "want er zijn al twee fantastische trainers". Meer jongens interesseren voor korfbal rekent ze ook tot haar taken. We zeggen: Daniëlle, ga je gang! "Het is een heel andere sport dan ik dacht. Je moet alles kunnen, dus verdedigen en aanvallen, en je bent continu in beweging. En de meiden doen niet onder voor de jongens." Daar hebben wij maar één ding aan toe te voegen: dukoduiven.nl.

Santé Partners **WelzijnsWijzer**

Jongerenwerk Duiven en Duiven: wij zijn er voor jou!

De jaren tussen kindertijd en volwassenheid zijn intens en bepalend voor wie je wordt. In Duiven en Westervoort krijgen jongeren van 9 tot 26 jaar steun en de ruimte om zich te ontwikkelen bij Jongerenwerk. Met drie jongerenwerkers – Suzanne, Koen en Robbert – en twee jongerencoaches is het team zichtbaar en bereikbaar: op straat, op school, in Huis van Droo in Duiven en in Jongerencentrum Creon in Westervoort.



Ontmoeten en samen ontwikkelen

De kracht van het jongerenwerk zit in ontmoeting. In een veilige en ontspannen sfeer kunnen jongeren elkaar leren kennen, talenten ontwikkelen en samen activiteiten organiseren. Door samen actief bezig te zijn leren jongeren verantwoordelijkheid nemen, ontdekken ze hun kwaliteiten en merken ze dat ze ertoe doen.

Breed aanbod voor jongeren

Het aanbod is breed. Zo is er de Kidsmiddag voor groep 6, 7 en 8, waar plezier en samenwerken centraal staan. Meidenclub Girls Only biedt een plek waar meiden vrijuit kunnen praten en leuke activiteiten doen. Voor sportieve jongeren is er Liemers United: gratis voetbal voor 9 tot 15-jarigen, waar sportiviteit en respect hand in hand gaan. Ook zijn er onder meer bordspellenavonden (17-27 jaar), een Chillgroep en de Try Out (12-16 jaar), de Focustraining, Play & Create groep (10-17 jaar) waarbij ontmoeten en samen activiteiten ondernemen centraal staan.

Jongerencoaching

Voor wie extra steun nodig heeft, is er jongerencoaching. Karin in Westervoort en Garbrich in Duiven bieden vrijwillige en vertrouwelijke begeleiding. Zij lopen tijdelijk met jongeren mee bij vragen over school, thuis of persoonlijke ontwikkeling.

Zo bouwt team Jongerenwerk samen met jongeren aan een sterke, betrokken generatie in Duiven en Westervoort.

Ga naar onze website voor meer informatie: www.santepartners.nl/welzijnduivenwestervoort/jongerenwerk.

Deze rubriek wordt mede mogelijk gemaakt door:
Duivens Nieuwsblad | Westervoorts Nieuwsblad | Liemerse Nieuwsbladen bv

Santé Partners Welzijn
Fuutstraat 50 | 6921 WJ Duiven
0316 250 700 | welzijn@santepartners.nl
www.mikado-welzijn.nl
Sante Partners Welzijn

Ouderenavond Puberbrein en psychische problemen

Op maandag 23 februari vindt de 'Ouderavond Puberbrein en psychische problemen' plaats. Deze is voor ouders van kinderen tussen de 11 en 17 jaar.

De puberteit is een periode vol verandering. Het brein van jouw kind is volop in ontwikkeling en ook op hormonaal, emotioneel en sociaal vlak gebeurt er veel. Dit maakt pubers bijzonder kwetsbaar voor het ontwikkelen van psychische klachten. 75 tot 80 procent van de psychische problemen ontstaan in de puberteit.

Wil je meer weten over de ontwikkelingen die jouw kind doormaakt? En over hoe je psychische klachten vroegtijdig kunt signaleren? Kom dan naar de ouderenavond. Op maandag 23 februari van 19.30 tot 20.30 uur in Jongerencentrum Creon, De Rosmolen 27 in Westervoort. Aanmelden via s.hartemink@santepartners.nl.



NIEUWS VAN ONZE ADVERTEERDERS

Zonder onze adverteerders...

Deze krant zou niet verschijnen zonder onze adverteerders. Om hen te bedanken maken we iedere editie speciaal ruimte vrij voor berichten van en over adverteerders.
Bent u ook adverteerder? Schroom niet en kom met tips en nieuwtjes. Bijvoorbeeld een uitbreiding van uw assortiment of dienstverlening, bijzondere verkoopacties of een open dag, een jubileum of de start van een nieuw bedrijf, een verbouwing of een heropening, een collega die het verdient om in het zonnetje gezet te worden en misschien bent u sponsor van een vereniging of ondersteunt u andere maatschappelijke activiteiten. Kortom, mogelijkheden te over.
Bel 0316 - 280 682 of mail naar info@liemersenieuwsbladen.nl.

Zondag 1 maart open dag bij vernieuwd Rouwcentrum & Crematorium Dieren

Na een intensieve periode van vernieuwen en verfrissen opent Rouwcentrum & Crematorium Dieren op zondag 1 maart trots de deuren voor publiek. Tussen 11.00 en 15.00 uur zijn bezoekers welkom om de vernieuwde ruimtes te komen ontdekken.

"Ons pand en park stralen weer als nooit tevoren," vertelt locatiemanager Pascal Sessink van Rouwcentrum & Crematorium Dieren. "De afgelopen maanden hebben we met veel aandacht en liefde gewerkt aan een warme en moderne omgeving. We zijn enorm trots op het resultaat, en dat laten we graag zien."

Doorlopend tussen 11.00 tot 15.00 uur worden bezoekers rondgeleid door de aula's, ontvangstruimtes en de crematieruimte. Om 12.00 uur is de onthulling van het nieuw bloemenmonument en de officiële opening van de 'Brievenbus aan de Hemel' door initiatiefneemster Anita Meinema. Bezoekers kunnen ter plekke een persoonlijke brief posten.

Bezoekers kunnen een persoonlijke boodschap, gedachte, gedicht of tekening in de Brievenbus aan de Hemel achterlaten. Jaarlijks – tijdens de Avond van het Licht – worden alle brieven ritueel aan het vuur toevertrouwd, zodat ze symbolisch hun weg naar de hemel vinden. Het initiatief komt van Anita Meinema, die na het verlies van haar man veel steun vond in het schrijven van brieven. Inmiddels staan er op meerdere gedenkparken brievenbussen, waaronder bij Moscowa (Arnhem), Jonkerbos (Nijmegen), Westerveld (Driehuis) en De Ommering (Spijkenisse). "Wij hopen dat deze brievenbus veel mensen steun biedt. Tijdens de open dag kan iedereen die dat wil direct een brief posten en ook daarna blijft de brievenbus altijd toegankelijk."

Met de open dag wil Rouwcentrum & Crematorium Dieren iedereen de gelegenheid geven om alle ruimtes te bekijken, medewerkers te ontmoeten en vragen te stellen. Sessink besluit: "Of je nu nieuwsgierig bent, een dierbare wilt gedenken of gewoon wilt weten wat er achter onze deuren gebeurt. Iedereen is welkom."



Locatiemanager Pascal Sessink uit Duiven: 'Ons pand en park stralen weer als nooit tevoren'. Foto: Tineke van de Lagemaat.

Afscheidshuis Duiven: de sleutel voor een persoonlijk afscheid

Soms is een uurtje condoleance niet genoeg. U wilt de tijd kunnen nemen om in uw eigen tempo en in alle rust bij uw dierbare te zijn. Inwoners van Duiven hoeven hiervoor het dorp niet meer uit naar omliggende plaatsen.

Met de introductie van Afscheidshuis Duiven bieden wij, naast de vertrouwde zorg van Uitvaartcentrum Duiven, een uniek alternatief voor de traditionele 24 uurskamer. U heeft bij ons voortaan de keuze uit twee manieren van afscheid nemen onder één dak. Waar u elders vaak een enkele kamer huurt, krijgt u bij ons Afscheidshuis de beschikking over het volledige pand.

Wanneer u kiest voor het concept van het Afscheidshuis, overhandigen wij u de sleutel van het gebouw. Hiermee heeft u van de vroege ochtend tot laat in de avond onbeperkt toegang. Geen andere families in de gangen en geen vreemden over de vloer. Het sfeervolle pand met al zijn faciliteiten is op die momenten even helemaal van u en uw familie alleen. Een tijdelijk huis in uw eigen dorp.

In de basis is het gebouw de gehele dag en avond voor u alleen beschikbaar. De tijd tussen 18.00 en 20.30 uur houden we gereserveerd voor algemene condoleances. Wilt u juist deze avonduren gebruiken voor een besloten bijeenkomst met uw eigen gezelschap? Dan kunnen deze uren exclusief voor u worden vastgelegd.

Wilt u meer weten over de mogelijkheden? Neem dan contact op met uw uitvaartverzorger, ook als u verzekerd bent.



Het Duivense uitvaartcentrum bij begraafplaats 't Heijlige Lant.



Dennis Kock zet Christianne, het duizendste lid van zijn drankenspeciaalzaak, in de bloemetjes. Foto: Tineke van de Lagemaat.

Mijlpaal voor **Mitra Dennis Kock** in Duiven met duizend 'members'

Eigenaar Dennis Kock van de gelijknamige Mitra-winkel in winkelcentrum De Passage in Duiven heeft onlangs een mijlpaal bereikt met zijn duizendste lid van het gratis spaarprogramma van de Mitra drankenspeciaalzaken in ons land.

De gelukkige was Christianne en die ontving van Dennis een bos bloemen, het Mitra Magazine en een membercard met een volle spaarkaart.

Met de Mitra Member klantenkaart profiteren klanten van diverse voordelen. Dennis Kock: "Zo ontvang je bij elke 10 euro die je besteedt aan de aankoop van drank (exclusief statiegeld) een digitaal spaarpunt. Bij 25 punten krijg je bij de eerstvolgende aankoop een kortingsvoucher ter waarde van 5 euro. En op je verjaardag ontvang je een persoonlijke kortingsvoucher."

Dennis is zeer in zijn sas met de klantenkaart én de respons, "Bij Mitra is iedereen bijzonder, maar onze Mitra Members koesteren we nog een beetje extra. In onze winkels informeren en inspireren we je graag over de bijzondere dranken. Maar wat is nou leuker dan op bezoek gaan bij een brouwerij, distilleerderij of wijnmaker? Of wat dacht je van een workshop bij jouw thuis? Speciaal voor Mitra Members hebben we diverse extra voordelen waar alleen jij als Member van kunt profiteren. Dit noemen we Mitra Member Deals. Oftewel, Mitra schenkt nog meer voordeel."

Haal de gratis klantenkaart bij jouw Mitra drankenspeciaalzaak in Duiven. Als Mitra Member spaar je zowel in de winkel als online via mitra.nl. "Er is ook de Mitra Member app. Zo heb je de klantenkaart altijd bij de hand en heb je overal inzicht in je puntensaldo en je actuele persoonlijke vouchers", aldus Dennis.

Mitra Dennis Kock is gevestigd aan Thuvinestraat 35 in Duiven, naast de Albert Heijn. De openingstijden zijn maandag van 11.00 tot 18.00 uur, dinsdag, woensdag en donderdag van 9.30 tot 18.00 uur, vrijdag van 9.30 tot 20.00 uur, zaterdag van 9.00 tot 17.00 uuir en zondag van 11.00 tot 17.00 uur.

Liemerse praktijkschool Symbion houdt open dag

Met als motto *Kom proeven bij Symbion* houdt de Liemerse praktijkschool Symbion donderdag 5 maart van 18.00 tot 20.00 uur een open dag. Kenmerkend voor Symbion zijn kleine klassen met veel persoonlijke aandacht en een grote nadruk op praktijkvakken en stages. Leerlingen hebben na Symbion een passende plek op de arbeidsmarkt of gaan naar het mbo.

'Kom proeven bij Symbion' houdt in dat bezoekers niet alleen de sfeer kunnen proeven, maar ook in de praktijklokalen zelf de handen uit de mouwen mogen steken bij vakken als koken, verzorging, techniek, groen en kunst & cultuur. In de theorielokalen geven docenten uitleg over hun vak. In de aula serveren leerlingen zelfgemaakte hapjes en drankjes. Ook staan er kraampjes met informatie over onder andere de ondersteuning op Symbion (dyslexie etc.), de stages in de bovenbouw en de ouderraad.

Symbion is een echt kleinschalige school. In een klas zitten hoogstens zestien leerlingen en bij praktijkvakken slechts acht. In de onderbouw begint en eindigt de schooldag bij de mentor. De docenten willen dat leerlingen het maximale uit zichzelf halen. Daarom heeft iedere leerling een individueel ontwikkelingsplan.

De leerlingen krijgen de ondersteuning die zij nodig hebben, bijvoorbeeld bij rekenen en taal maar ook als het gaat om sociale vaardigheden. De mentoren houden de prestaties en het wel en wee van hun leerlingen nauwlettend in de gaten. Ouders hebben een actieve rol op Symbion.

Leren door te doen

Symbion is er vooral voor kinderen die het liefst leren door te doen. In de derde klas maken de leerlingen via groepsstages kennis met de vijf sectoren die Symbion aanbiedt: zorg, horeca, handel & logistiek, bouw & techniek en groen. In de bovenbouw kiezen ze een vakopleiding, die wordt afgesloten met een examen. Wie slaagt, krijgt een erkend diploma of certificaat. Leerlingen die aan het werk gaan, doen dat vaak bij een stagebedrijf.

Leerlingen die naar het mbo willen, kunnen op Symbion alvast de Entreeopleiding doen. Daarmee kunnen ze op het mbo instromen op niveau 2 en soms niveau 3. Heel bijzonder is de ProPlus-route voor leerlingen die graag leren, goed zijn in taal en rekenen en theorielessen ook leuk vinden. Ze volgen een aantal vakken op het niveau van vmbo-bb.

De open dag is bedoeld voor kinderen met een (verwacht) praktijkonderwijsadvies. Het adres van Symbion is Hoge Witteveld 2 in Didam. Meer info: 0316 – 583 880 of symbion-vo.nl.

De krant van
Koop lokaal!
DUIVENS NIEUWSBLAD
WESTERVOORTS NIEUWSBLAD
ZEVENAARS NIEUWSBLAD

de verzameling
een sfeervolle belevings locatie

LIVE

PRESENTEERT BIJZONDERE KLEINSCHALIGE CONCERTEN

Henrique Gomide
Jasper Somsen





De Braziliaanse pianist en componist Henrique Gomide (1988) vertegenwoordigt een nieuwe generatie jazzmusici die klassieke scholing, Braziliaanse traditie en jazz verenigt tot een eigen geluid.

Na internationale studies werd hij een gelauwerd artiest en docent aan het ArtEZ Conservatorium. In 2024 ontmoette hij contrabassist en producer Jasper Somsen, met wie hij een hecht, avontuurlijk duo vormt. Hun live EP Samambaia (2025), uitgebracht door Challenge Records, toont energieke interactie en verfijnde lyriek en kondigt een veelbelovende voortzetting van hun samenwerking richting 2026 aan.

Zondag 15 maart 15.00 uur | Kaarten via info@deverzameling.nl

TICKETS

Brouwerslaan 1a, Westervoort | 026 442 84 97 | www.deverzameling.nl

ADVERTEREN IN ONZE SPECIAL 'HUIS & INTERIEUR' VAN 3 MAART



Bel voor meer informatie: Theo de Reus (0316 - 280 682).

DUIVENS NIEUWSBLAD | WESTERVOORTS NIEUWSBLAD | ZEVENAARS NIEUWSBLAD

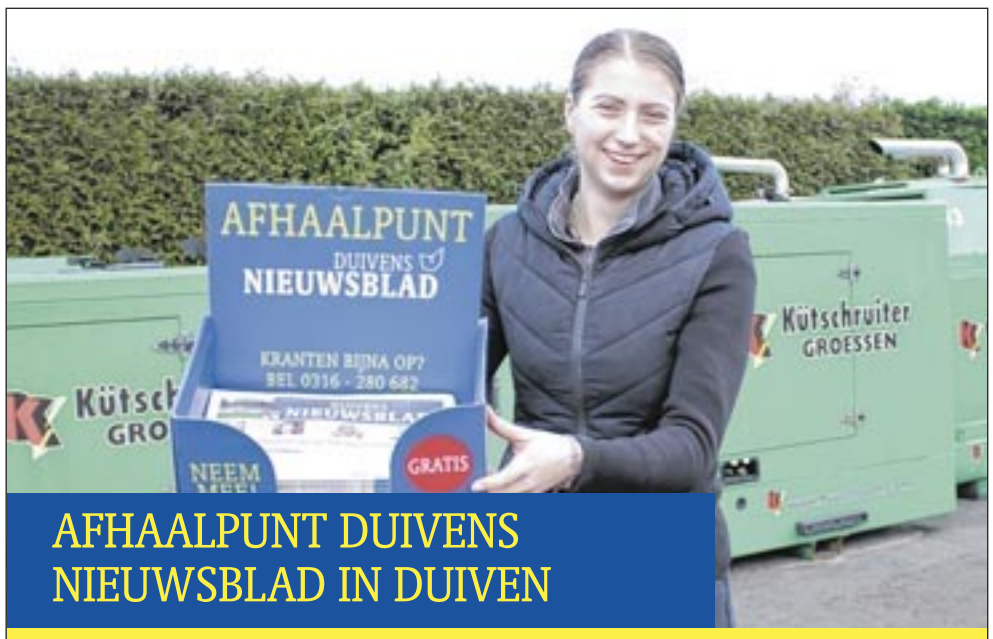

AFHAALPUNT DUIVENS NIEUWSBLAD IN DUIVEN

Kütschruiter Grondverzet
Helhoek 32, 6923 PE Groessen



Plaatsing van deze advertentie is mede mogelijk gemaakt door het Duivens Nieuwsblad en Westervoorts Nieuwsblad

Uitnodiging voor alle ondernemers in Duiven, Groessen, Loo en Westervoort

Meet & Greet met nieuwe MKB Duiven-Westervoort op 26 februari 20.00 uur

Zondag 1 februari was voor ondernemers in Duiven, Groessen, Loo en Westervoort een feestelijke dag. 1 februari 2026 is namelijk de officiële startdatum van MKB Duiven-Westervoort.

Een nieuwe ondernemersvereniging, waarin MKB Duiven en Ondernemend Westervoort zijn samengegaan, waarmee we een uniek ondernemersnetwerk hebben gecreëerd voor ondernemers in Duiven, Groessen, Loo en Westervoort.

Het samenvoegen van twee verenigingen met een eigen identiteit is natuurlijk geen sinecure. Maar we gaan er wel voor. We trappen het nieuwe MKB Duiven-Westervoort af tijdens een 'Meet & Greet'-bijeenkomst. Deze informatieve bijeenkomst staat in het teken van kennismaking en van elkaar leren. Niet alleen persoonlijk, maar ook hoe het reilt en zeilt in onze nieuwe vereniging.

Dus kom naar de Meet & Greet, want we kunnen van het nieuwe MKB Duiven-Westervoort alleen maar een succes maken als we er met ons allen samen de schouders onder zetten.



De voorzitters Maaike van Haaster (Ondernemend Westervoort) en Theo de Reus (MKB Duive) ondertekenen de intentieverklaring voor de oprichting van MKB Duiven-Westervoort. Foto: Tineke van de Lagemaat.

De deelname is gratis en introducés zijn van harte welkom. Breng ook gerust collega-ondernemers mee die (nog) geen lid zijn

De informatieve bijeenkomst wordt 26 februari gehouden bij Zalencentrum Wieleman aan de Dorpstraat in Westervoort

MKB Duiven ondernemersvereniging | [ONDERNEMEND] westervoort

Plaatsing van deze advertentie is mogelijk gemaakt door het Duivens Nieuwsblad en Westervoorts Nieuwsblad

DIT ZIJN ONZE AFHAALPUNTEN

DUIVEN
- Albert Heijn supermarkt: Thuvinestraat 33
- Autoservice Willemsen: 't Holland 1
- Bakker Bart: Elshofpassage 46
- Brasserie Een Mooie Dag: Remigiusplein 17
- Café Van Dorth: Rijksweg 19
- De Kaastobbe: Kosterstraat 11
- De WijKern: Eilandplein 302
- Gemeentehuis: Willem-Alexanderplein 1
- Huis van Droo: Fuutstraat 50
- Jumbo supermarkt: Pastoriestraat 2
- Jumbo supermarkt: Eilandplein 508
- KerkvoorNu: Rijksweg 53
- Liemerse Nieuwsbladen bv: De Uyterling 15
- Lucky Burger & Zo: Parallelweg 29
- Marskramer: Het Buske 1
- MediaMarkt Duiven: Cartograaf 3
- Mondriaan Cafetaria: Mondriaanstraat 1
- De Ogtent: Remigiusplein 9
- Oriental: Geograaf 13
- Plus supermarkt: Mondriaanstraat 13
- Primera: Elshofpassage 42
- Promo Led Systems: Marketing 35
- Samen op Weg-kapel: Rijksweg 56b
- Shell tankstation: Westsingel 15
- Sporthal Triominos: Eltensestraat 4
- 't Bakhuus: Rijksweg 42A
- Woonzorgcentrum Thuvine: Thuvinepark 10

GROESSEN
- De Wellinghoeve: Rijnstrangenweg 15
- Dorpshuis Groessen: Sint Isidorusplein 4
- Fruitkwekerij De Stokhorst: Schraleweidsestraat 3
- Familie Ruizendaal: Leuvensestraat 15
- **NIEUW** Kütschruiter Grondverzet: Helhoek 32
- Lentjes assurantiën: Dorpstraat 1
- Maatschap Roordink Snijheesters: De Aa 34
- Sportclub Groessen: Zwarteweg 4
- Streekwinkel De Groene Schuur: Lijkweg 9b
- Zaal Gieling: Dorpstraat 29

LOO
- Kantine SV Loo: Loostraat 22a
- Kwekerij Wilting: Husselarijstraat 29
- Zalencentrum Berentsen: Loostraat 51

WESTERVOORT
- Albert Heijn supermarkt: Dorpsplein 6
- Bakkerscafé Koenen: Dorpsplein 39
- BP-tankstation: 't Ambacht 35
- Bruna: Dorpsplein 16
- Butan Tweewielers: Dorpstraat 99
- De Nieuwhof: Rivierweg 1
- Gemeentehuis: Dorpsplein 1
- Gezondheidscentrum Rozet: De Rosmolen 15
- Jumbo supermarkt: Broeklanden 8
- Kunstwerk! de Bibliotheek: Dorpsplein 15
- Plus supermarkt: Korte Grieth 3-7
- Sports Planet: Emmerik 5
- Van Essen Banden: De Smidse 3
- Café Wieleman: Dorpstraat 11



AFHAALPUNT WORDEN? BEL 0316 - 280 682 OF MAIL NAAR INFO@LIEMERSENIEUWSBLADEN.NL

AVW geeft jubileum glans met zege op Groessen

Geen overwinningen voor DVV en Sc Westervoort, Loo wint wel

Peter de Kinder



Groessenaren Chiel Driessen (links) en Raoul Peer en duel met AVW'er Daan Remie. Foto: Nico Kooij.

DVV-Elsweide 0-2

DVV heeft donderdagavond de inhaalwedstrijd tegen promotiekandidaat Elsweide met 0-2 verloren. Het was de eerste nederlaag voor de formatie van trainer Ron Olyslager sinds 16 november.

De bezoekers uit Arnhem begonnen ijzersterk en het fletse DVV had in het eerste half uur weinig te vertellen. Doelman Luc Janssen werd na vijf minuten voor de eerste keer gepasseerd en na een klein half uur werd het 0-2 via een prachtige goal.

Mede door een tactische aanpassing begon DVV hierna pas te voetballen, maar echte kansen kreeg het pas in de tweede helft. Vlak na rust werd een doelpunt van Chris van Loon ten onrechte vanwege buitenspel afgekeurd (volgens DVV'ers), en niet veel later werd een acrobatische poging van clubtopscorer Van Loon van de lijn gehaald. Aan de andere kant was Elsweide ook enkele malen dichtbij een derde treffer. Ook de jeugdige invallers Nick Neuteboom, Levi Diken en Tristan den Hartog konden de terechte nederlaag niet voorkomen.

Vorige week zondag hield DVV aan de uitwedstrijd tegen FC Dinxperlo een punt over. Ondanks een 1-3 voorsprong werd het na een spannende en aantrekkelijke wedstrijd uiteindelijk 3-3. Voor DVV was Chris van Loon tweemaal trefzeker en wist ook Zidane Lo-Kieng-Shioe te scoren. Doelman Melvin Kersten viel al vroeg in de wedstrijd uit na een ongelukkige botsing, hij werd vervangen door Luc Janssen.

DVV staat op de zesde plaats in de middenmoot en speelt pas op zondag 1 maart in en tegen Gendringen de volgende competitiewedstrijd.

Trekvogels-Sc Westervoort 3-3

Sportclub Westervoort heeft vorige week zondag aan de uitwedstrijd tegen Trekvogels een punt overgehouden. Het spectaculaire duel in Nijmegen eindigde na een aantal plotwendingen in een 3-3 gelijkspel, een remise waar geen van beide partijen tevreden mee was.

Op het kunstgrasveld van De Kwakkenberg begon Sportclub zwak en kwam de thuisploeg al in de derde minuut door een eigen goal van Gerard Smink op voorsprong. Hierna kende Sc Westervoort een geweldige fase waarin het de thuisploeg met fraai combinatievoetbal en veel beweging alle hoeken van het veld liet zien. Martijn 'Zinedine' Klein-Holte scoorde na een combinatie met Roy Talsma de gelijkmaker. Hierna werd een voorzet van Jamy A-Kum in eigen goal gewerkt en scoorde back Boy van Barneveld na een fraaie pass van Talsma via de onderkant van de lat de derde treffer: 1-3.

Al in de vierde minuut van de tweede helft scoorde Trekvogels de aansluitingstreffer waarna de sfeer op het veld wat onvriendelijker werd. Thomas Rood was dichtbij de vierde treffer en Sportclub moest improviseren toen gelegenheids centrale verdediger Ugur Cakir geblesseerd uitviel.

In een spannende slotfase werd een overtreding van Tycho Kaak met een strafschop zwaar bestraft waarna het 3-3 werd. In de blessuretijd waren de invallers Levi Weijman (paal) en Raya Hoogland dichtbij de winnende treffer en kreeg Gerard Smink ook nog een grote kopkans.

Door de remise staat Sc Westervoort op de vierde plaats in de subtop van de tweede klasse F. Op zondag 1 maart hervat de ploeg van trainer Wim Bleijenberg de competitie met een duel in Westervoort tegen Jonge Kracht.

AVW'66-Groessen 4-2

Vorige week zaterdag was het feest voor AVW'66: de Westervoortse zaterdagclub vierde het 60-jarige jubileum en de derby tegen Sportclub Groessen werd met 4-2 gewonnen. Het was alweer de derde ontmoeting tussen AVW'66 en Groessen van dit seizoen: AVW'66 won in de beker met 0-4 en Groessen veroverde in september drie punten door het eerste competitietreffen met 2-1 te winnen.

Op een sfeervol Sportpark Hamerden kwam Groessen tweemaal op voorsprong: eerst via topscorer Chiel Driessen, later via Délano Verhoef. Met een prachtige goal scoorde Mehmetcan Unlütürk vanaf de linkerkant de eerste goal van AVW'66 in de lange hoek, waarna Cebrail Yilmaz de 2-2 scoorde.

In de tweede helft liep de ploeg van trainer Marcel Omvlee uit naar de niet onverdiende 4-2 eindstand dankzij een goal van Robin van Otegem en alweer de achtste competitietreffer van clubtopscorer Cebrail Yilmaz.

Zowel AVW'66 (zesde) als Groessen (achtste) staan in de middenmoot van de vierde klasse A. AVW'66 is als koploper van de tweede periode in de race voor een nacompetitieticket. Op zaterdag 28 februari hervatten beide ploegen de competitie weer: Groessen met een thuiswedstrijd tegen het zaterdagelftal van De Treffers en AVW'66 in Nijmegen tegen hekkensluiter Oranje Blauw.

Loo-PSC 4-0

Loo won vorige week donderdagavond op het bijveld van Sportpark Immerloo eenvoudig met 4-0 van hekkensluiter PSC. Ondanks een aantal afwezige basiskrachten was de ploeg van trainer Pim Scholten duidelijk te sterk voor de bezoekers uit Pannerden. Nadat Sam van Slobbe een grote kans op de openingstreffer had gemist, was het even later wel raak toen de linksbuiten de doelman van PSC met een lage schuiver wist te verrassen. Ondanks veel corners duurde het tot vlak voor rust voordat Wes Hagen de marge verdubbelde door te profiteren van een fout in de achterhoede.

Na rust liep Loo uit naar de 4-0 eindstand dankzij een tweede goal van Hagen en een doelpunt van Timber Oesterholt. Doelman Daron Morren was aanvoerder en hield de nul. Donderdagavond verloor Loo een oefenwedstrijd in Arnhem tegen vijfdeklasser Arnhemia met 4-3. Loo staat op de vijfde plaats en speelt zondag een inhaalwedstrijd in Netterden tegen NVC.

Wedstrijden

DVV

Zaterdag 21 februari

DVV zat. 2 - Zwart Wit'63 2, 17 uur; Concordia-W 7 - DVV zat. 3, 13 uur; Warnsveldse Boys JO17-1 - DVV JO17-2, 12.30 uur; AVW'66 JO13-1 - DVV JO13-2, 9 uur; ESA MO11-1 - DVV JO11-3JM, 9.45 uur; DVV O23-1 - DVV O23-2, 12.45 uur.

Zondag 22 februari

DVV 3 - Westervoort 3, 10 uur; DVV 7 - SC Groessen 2, 10 uur; Angerlo Vooruit 4 - DVV 9, 10 uur.

Zaterdag 28 februari

DVV zat. 2 - Candia'66 4, 14.45 uur; ST. Ulftse Boys/SDOUC 2 - DVV zat. 3, 14 uur; DVV zat. 4 - Eerbeekse Boys 3, 12.45 uur; OSC JO19-1 - DVV JO19-1, 16 uur; DVV JO19-2 - VDZ JO19-2, 12.45 uur; DVV JO17-1 - DVOL JO17-1, 12.45 uur; Schalkhaar JO17-3 - DVV JO17-2, 12.30 uur; DVV JO17-3 - ST. DVC'26/ Sprinkhanen JO17-3, 14.45 uur; AZC JO15-1JM - DVV JO15-1JM, 12.30 uur; DVV JO15-2 - Elistha JO15-1, 11 uur; GVA JO15-1 - DVV JO15-3JM, 13 uur; DVV JO15-5JM - DVV, JO15-4JM, 12.45 uur; VVO JO13-1 - DVV JO13-1JM, 10.35 uur; Spcl. Brummen JO13-1JM - DVV JO13-2, 10.30 uur; DVV JO13-3 - Fortissimo JO13-1JM, 9.30 uur; SDZZ JO12-1JM - DVV JO12-1, 10 uur; OVC '85 JO12-4 - DVV JO12-2, 10 uur; DVV JO11-1JM - SML JO11-2, 11 uur; Westervoort JO11-1 - DVV JO11-2, 8.45 uur; DVV JO11-3JM - VVO JO11-4, 9.30 uur; DVV JO11-4 - VIOD JO11-5JM, 9.30 uur; DVV JO10-1 - SC Groessen JO10-1, 9.30 uur; SC Groessen JO10-3JM - DVV JO10-2JM, 8.30 uur; DVV JO10-3 - VDZ JO10-6, 9.30 uur; VDZ JO9-2 - DVV JO9-1, 11 uur; DVV JO9-2 - Westervoort JO9-2, 8.30 uur; DVOV JO9-2JM - DVV JO9-3JM, 8.30 uur; ST. DVC'26/ Sprinkhanen JO9-3JM - DVV JO9-4, 10.45 uur; DVV JO8-1 - VDZ JO8-3, 8.30 uur; DVV JO8-2 - Eendracht Arnhem JO8-1JM, 8.30 uur; Angerlo Vooruit JO8-1JM - DVV JO8-3, 9 uur; Eerbeekse Boys MO20-1 - DVV MO20-1, 12.30 uur; SC Groessen O23-1 - DVV O23-1, 13 uur; Mierlo Hout O23-2 - DVV O23-2, 15.45 uur.

Zondag 1 maart

Gendringen 1 - DVV 1, 14 uur; DVV 3 - Orion 4, 10 uur; Veluwezoom 2 - DVV 4, 10.30 uur; DVV 5 - SVHA 3, 10 uur; RKSV Driel 3 - DVV 6, 11 uur; VDZ 7 - DVV 7, 14.30 uur; HC '03 4 - DVV 9, 12 uur; ST. Gendringen/ SVGG VR2 - DVV VR1, 10.30 uur.

Sportclub Groessen

Zaterdag 21 februari

Sparta Nijkerk 6 - SC Groessen 2 (zat), 13:00 uur; DVC'26 4 zat - SC Groessen 4 (zat), 15:00 uur; SC Groessen O23- 2JM - Spero O23-3, 13:00 uur; SC Groessen JO19-1 - SC Groessen O23-1, 15:00 uur; Loenermark JO15-1 – SC Groessen JO15-1, 12:30 uur; SC Groessen JO15-2 - Victoria Boys JO15-1, 11:00 uur; ST. DVC'26/ Sprinkhanen MO15-1 – SC Groessen MO15-1, 13:00 uur; SC Groessen JO14-1 - SKV JO14-1, 13:30 uur; DZC 68 JO13-2 - SC Groessen JO13-1, 09:15 uur; SC Groessen JO13-3JM - WVW JO13-2, 10:45 uur.

Zondag 22 februari

DVV 7 - SC Groessen 2, 10:00 uur; SC Groessen 3 - Varsseveld 8, 10:30 uur.

Woensdag 25 februari

DVV JO10-1 - SC Groessen JO10-1, 18:00 uur.

Zaterdag 28 februari

SC Groessen 1 - De Treffers 1, 15:30 uur; SC Groessen 2 (zat) - SC Deventer 2, 13:15 uur; SC Groessen 3 (zat) - DCS 2 (zat), 13:15 uur; ESA 6 - SC Groessen 4 (zat), 12:30 uur; SC Groessen O23-1 - DVV O23-1, 13:00 uur; SC Groessen O23-2JM - SCE O23-3, 15:05 uur; SC Groessen JO19-2 - SDOO JO19-1, 16:25 uur; DVOV JO17-2 - SC Groessen JO17-1, 14:40 uur; SC Groessen MO17-1 - RKHVV MO17-2, 09:30 uur; SC Groessen JO16-1 - PSC JO16-1, 11:05 uur; Concordia-W JO15-1 - SC Groessen JO15-1, 10:30 uur; SC Groessen JO15-2 - VIOD JO15-3JM, 11:00 uur; Westervoort MO15-1 - SC Groessen MO15-1, 13:15 uur; SC Groessen JO14-1 - Hoevelaken JO14-1, 15:00 uur; Ajax B JO13-1JM - SC Groessen JO13-1, 09:45 uur; GSV'38 JO13-1JM - SC Groessen JO13-2JM, 10:00 uur; Groesbeekse Boys JO13-2 - SC Groessen JO13-3JM, 10:00 uur; SC Groessen JO12-1JM - Concordia-W JO12-1, 11:00 uur; SC Groessen JO12-2 - DVOV JO12-4, 09:00 uur; VIOD JO12-4 - SC Groessen JO12-3JM, 10:00 uur; Beekbergen JO11-1 - SC Groessen JO11-1, 10:30 uur; SC Groessen JO11-2 - Zuid Arnhem JO11-1, 08:30 uur; DVV JO10-1 - SC Groessen JO10-1, 09:30 uur; SJO Rijnland-Gelders Eiland JO10-2JM - SC Groessen JO10-2JM, 09:00 uur; SC Groessen JO10-3JM - DVV JO10-2JM, 08:30 uur; Elsweide JO9-1 - SC Groessen JO9-1, 09:15 uur; SC Groessen JO9-2 - DCS JO9-2, 08:45 uur; SJO Rijnland-Gelders Eiland JO9-1JM - SC Groessen JO9-3, 08:30 uur; Eldenia JO8-2 - SC Groessen JO8-1, 10:00 uur; ST: vv Montferland JO8-1 - SC Groessen JO8-2, 09:00 uur; SC Groessen JO8-3 - Jonge Kracht JO8-3JM, 08:30 uur; DCS JO7-1 - SC Groessen JO7- 1, 08:30 uur; Loo JO7-1 - SC Groessen JO7-2, 08:50 uur.

Zondag 1 maart

Eldenia 6 - SC Groessen 2, 09:30 uur; Halle 3 - SC Groessen 3, 10:00 uur.

AVW'66

Zaterdag 21 februari

Geen (tijdige) opgave.

Sportclub Westervoort

Zaterdag 21 februari

Sc Westervoort JO17-2 - ST DVC'26/ Sprinkhanen JO17-2, 11:00 uur; Sc Westervoort MO15-1 - SJO Rijnland - Gelders Eiland MO15-1, 11:15 uur; Sc Westervoort JO14-3 - Dierensche Boys JO14-1, 11:15 uur; Sc Westervoort 2 - EMM 2, 12:45 uur; Sc Westervoort 3 - SC Valburg 3, 12:45 uur; Sc Westervoort JO17-1 - DCS JO17-1, 14:45 uur.

Zondag 22 februari

Sc Westervoort 4 - RKSV Driel 3, 10:00 uur; DVV 3 - Sc Westervoort 3, 10:00 uur; ST: Gendringen/SVGG 7 - Sc Westervoort 5, 10:00 uur; Union JO16-2JM - Sc Westervoort JO16-1, 10:00 uur; Sc Westervoort 1 - SML 1, 12:00 uur; Sc Westervoort 2 - GVA 2, 12:00 uur.

Dinsdag 24 februari

Sc Westervoort JO19-1 - SC Bemmel JO19-1, 20:00 uur.

Zaterdag 28 februari

Sc Westervoort JO7-2 - VVG '25 JO7-2, 08:30 uur; Sc Westervoort JO9-5 - VDZ JO9-6JM, 08:30 uur; Sc Westervoort JO8-3 - DVOV JO8-3JM, 08:30 uur; Dieren JO12-4JM - Sc Westervoort JO12-4JM, 08:30 uur; DVV JO9-2 - Sc Westervoort JO9-2, 08:30 uur; Concordia-W JO9-3JM - Sc Westervoort JO9-6, 08:30 uur; VDZ JO8-1 - Sc Westervoort JO8-1, 08:30 uur; Sc Westervoort JO11-1 - DVV JO11-2, 08:45 uur; ST: DVC'26/ Sprinkhanen JO9-4JM - Sc Westervoort JO9-3, 08:45 uur; DZC'68 JO12-2JM - Sc Westervoort JO12-1, 08:45 uur; SV Babberich JO7-1 - Sc Westervoort JO7-2, 08:50 uur; DVV JO7-1 - Sc Westervoort JO7-1, 09:00 uur; vv Montferland JO7-1 - Sc Westervoort JO7-2, 09:10 uur; Sc Westervoort JO7-1 - DCS JO7-2, 09:20 uur; Sc Westervoort JO9-4 - VDZ JO9-5JM, 09:30 uur; Sc Westervoort JO9-1 - MASV JO9-1, 09:30 uur; GSV'38 JO7-1JM - Sc Westervoort JO7-1, 09:40 uur; ESA JO10-3 - Sc Westervoort JO10-3, 09:45 uur; RKHVV JO12-3JM - Sc Westervoort JO12-2JM, 09:45 uur; Sc Westervoort JO11-2 - SC Rheden JO11-2JM, 10:00 uur; Blauw Geel'55 JO16-3 - Sc Westervoort JO16-1, 10:15 uur; DVOV JO14-3 - Sc Westervoort JO14-2, 10:15 uur; Sc Westervoort JO10-4 - DVOV JO10-3, 10:30 uur; Sc Westervoort JO10-2 - SML JO10-3, 10:30 uur; Elsweide JO12-1 - Sc Westervoort JO12-3JM, 10:45 uur; Sc Westervoort JO14-3 - RKHVV JO14-3, 11:00 uur; Eldenia JO8-3 - Sc Westervoort JO8-2, 11:30 uur; Sc Westervoort JO14-1 - AZSV JO14-1JM, 11:45 uur; DTS Ede JO10-1JM - Sc Westervoort JO10-1, 12:15 uur; SVHA MO17-1 - Sc Westervoort MO17-1, 12:30 uur; Sc Westervoort JO17-2 - OBW JO17-1, 12:45 uur; MASV 2 - Sc Westervoort 3, 13:00 uur; Sc Westervoort MO15-1 - SC Groessen MO15-1, 13:15 uur; DVOV 4 - Sc Westervoort 4, 14:15 uur; Sc Westervoort JO19-1 - Arnhemse Boys Schuytgraaf JO19-1, 14:45 uur; Sc Westervoort MO20-1 - Woezik MO20-1, 14:45 uur.

Zondag 1 maart

Sc Westervoort 5 - SV Babberich 2, 10:00 uur; Veluwezoom 3 - Sc Westervoort 6, 10:30 uur; Neede VR1 - Sc Westervoort VR1, 11:15 uur; Orion 2 - Sc Westervoort 2, 12:00 uur; DVC '26 5 - Sc Westervoort 3, 12:15 uur; Sc Westervoort 1 - Jonge Kracht 1, 14:00 uur; Elsweide 2 - Sc Westervoort 4, 14:00 uur.

Dinsdag 3 maart

Sc Westervoort O21-1 - DVOV O21-1, 20:15 uur.

Het lokale voetbalnieuws lees je natuurlijk in jouw Nieuwsblad



DUIVENS NIEUWSBLAD
WESTERVOORTS NIEUWSBLAD
ZEVENAARS NIEUWSBLAD
Achterhoek NIEUWS aandacht voor jouw verhaal
achterhoek vacature.nl

WEEK 12

DE LIEMERS EN ACHTERHOEK VACATUREKRANT

BRENG UW VACATURES LOKAAL EN REGIONAAL ONDER DE AANDACHT

Net als de afgelopen jaren zijn er in 2026 veel openstaande vacatures. Deze krapte is structureel door de vergrijzing en met name in de techniek, ICT, bouw, onderwijs en zorg blijft de vraag naar personeel groot. Door de personeelstekorten kijken werkgevers in sommige sectoren minder streng naar hard skills zoals opleiding en cv, maar meer naar soft skills zoals vaardigheden en relevante ervaring. Ook wordt gekeken naar andere oplossingen zoals omscholing of het aannemen van zij-instromers. Met de Liemers en Achterhoek Vacaturekrant bieden wij het platform om personeel te werven op de manier die bij u past.

Ook dit jaar verschijnen de Liemers en Achterhoek Vacaturekranten drie keer, als bijlage bij de drie Liemerse Nieuwsbladen (41.750 exemplaren) en de vijftien weekbladen in de Achterhoek (190.000 exemplaren).

MAAK EEN AFSPRAAK MET ONZE MEDIA-ADVISEUR!



Neem contact op met Theo de Reus (0316-280682 of 06 - 8169 0565) voor de diverse advertentiemogelijkheden.

ADVERTENTIETARIEVEN

FORMAAT	AFMETING	LIEMERS	ACHTERHOEK
1/1 pagina**	264 x 390 mm	€ 915,00	OP AANVRAAG
1/2 pagina liggend*	264 x 186 mm	€ 589,00	
1/4 pagina staand	130 x 186 mm	€ 326,00	
1/4 pagina liggend	264 x 92 mm	€ 326,00	
3/16 pagina staand	130 x 139 mm	-	

(excl. btw)

* INCLUSIEF REDACTIONEEL ARTIKEL
Hieraan stellen wij de volgende spelregels: bij een hele advertentiepagina zelf tekst aanleveren bestaande uit maximaal 500 woorden met foto (minimaal 1MB). Bij een halve advertentiepagina mag een artikel van maximaal 300 woorden met foto worden aangeleverd. Er mag geen logo bij geplaatst worden.
** Idem als hierboven maar daarnaast ook als blog op de website www.achterhoekvacature.nl

- Advertenties worden tevens drie weken online geplaatst op de vijftien nieuwssites van Achterhoek Nieuws.
- Ook wordt één vacature kosteloos doorgeplaatst op www.achterhoekvacature.nl. Voor elke volgende vacature wordt € 25,- extra in rekening gebracht.

VOOR WERKZOEKENDEN

Voor werkzoekenden is de Liemers en Achterhoek Vacaturekrant het juiste platform om een nieuwe baan te vinden in de Liemers en de Achterhoek. AchterhoekVacature.nl biedt daarnaast de mogelijkheid om wekelijks op de hoogte te blijven van de lokale vacatures in een specifieke branche. Bovendien biedt de website, na inloggen als werkzoekende, een handige tool voor het opstellen van een cv.

MEER INFORMATIE

OPLAGE	41.750 (Liemers), 190.000 (Achterhoek)
KRANTFORMAAT	tabloid (289 x 415 mm)
VERSCHIJNING	week 12
DEADLINE	3 maart 12.00 uur

Natuur in de Liemers



Natuurfotograaf Aloys Sanders

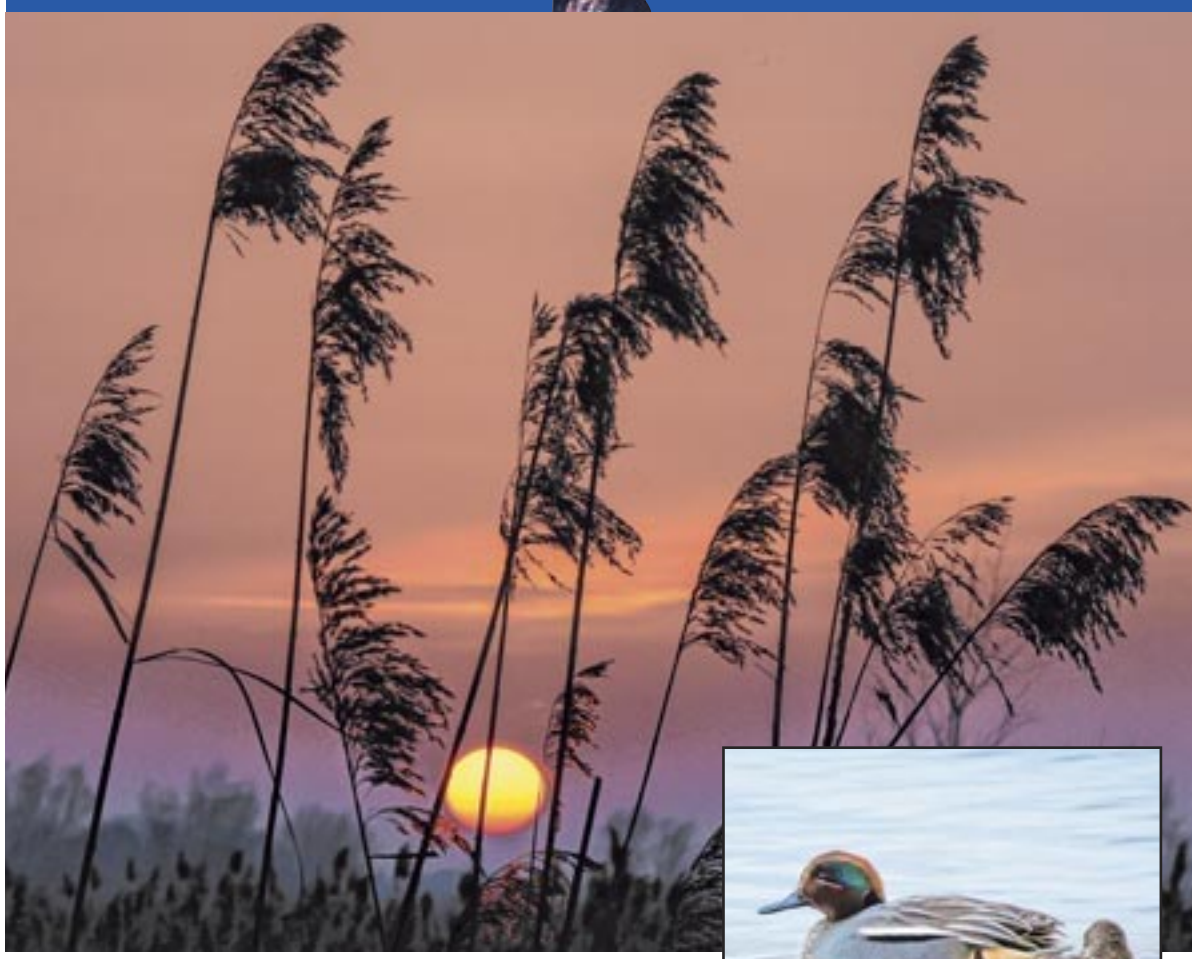

Einde van de dag bij De Berghoofdseweg

In iedere editie van deze krant deelt natuurfotograaf Aloys Sanders een bijzondere natuurfoto die gemaakt is in de Liemers. Deze keer ziet hij op de terugweg vanuit de Pannerdense Waard een onverwacht cadeautje van een dag die ten einde loopt.

Terugrijdend naar Zevenaar na een bezoekje aan de Pannerdense waard passeer ik het bruggetje van De Berghoofdseweg. Ik ben op weg naar huis na een wat grauwe middag struinen. Als ik het bruggetje over ga, zie ik vanuit een ooghoek een kleurige hemel. Een onverwacht cadeautje van de dag die ten einde loopt.

Ik keer de auto en parkeer net voorbij het bruggetje. Nu even zoeken naar een geschikte voorgrond. Dat heeft wel wat haast omdat de zonsondergang vrij snel gaat. Ik probeer verschillende mogelijkheden en vind de foto hierboven het meest geslaagd.
De eendenfoto stamt van een iets eerdere gelegenheid bij een iets meer heldere hemel. Het gaat om een paartje *wintertalingen*. De naam geeft al aan dat het vooral wintergasten zijn. Ze broeden ook wel in Nederland, zo rond de duizend broedpaartjes, maar afhankelijk van het winterweer kan dat aantal oplopen tot wel honderdduizend wintergasten.

Het mannetje valt op door het gele driehoekje aan de achterzijde en de witte zijstreep. De groene vlek op zijn kop valt alleen op als er een zonnetje op schijnt. Vogelen moet je eigenlijk vooral doen bij mooi zonnig weer!
Wintertalingen zoeken hun voedsel door met de snavel het water te filteren. Allerlei klein grut blijft dan achter en ze krijgen daar kennelijk de buik mee vol. Maar ze staan ook vaak op de kop in het water en vissen zo het wat dieper zwemmende spul er ook nog uit. Dit op z'n kop in het water staan noemen we *grondelen*. Wilde eenden zie je dat ook vaak doen. Mensen nooit.

Kinderfietsenplan 2Switch: 'Met een fiets hoor je erbij'

Van de redactie

Gemiddeld in Nederland zit in elke klas van de basisschool één kind zonder fiets. Dat zijn ruim 85.000 kinderen in totaal. De reden is simpel: de ouders van het kind kunnen een fiets niet betalen. De ANWB introduceerde daarom het Kinderfietsenplan en Kringloopwinkel 2Switch, dat ook een vestiging heeft in Westervoort, sluit daar nu bij aan. Doneer je oude fiets!

"Fietsen vergroot letterlijk je wereld", zegt Raimond Rutten, operationeel manager services van 2Switch in deze regio. "Dan is het toch te gek dat niet ieder kind over een fiets kan beschikken? Daar hopen we iets aan te kunnen doen. We vragen iedereen die nog ergens een kinderfiets heeft staan die niet wordt gebruikt, die bij ons af te geven. Dat kan bij de 2Switch-kringloopwinkel aan Het Vergun 17 in Westervoort."

De fietsen die worden ingeleverd gaan niet rechtstreeks door naar kinderen die geen fiets hebben. In de fietsenwerkplaats van de vestiging van 2Switch aan de Bruningweg in Arnhem worden ze nagekeken en zo nodig opgeknapt. Pas als ze voldoende veilig zijn komen ze beschikbaar. Raimond: "Via de gemeente of via de Stichting Leergeld zorgen we er vervolgens voor dat ze terechtkomen bij kinderen die geen fiets hebben. Onze ervaring is dat die kinderen er heel blij mee zijn. Want met een fiets hoor je erbij."

Raimond Rutten kan zich voorstellen dat er mensen zijn die er helemaal geen weet van hebben dat er kinderen zijn die opgroeien zonder fiets. "Iedereen leeft in zijn eigen bubbel. En in de ene bubbel is de welvaart nu eenmaal groter dan in de andere."

Meer bekendheid

Over Kringloopwinkel 2Switch Westervoort is Rutten als regionaal operationeel manager tevreden. Wel vindt hij dat de winkel nog wat meer bekendheid mag krijgen. "Mensen die er voor het eerst komen zijn vaak verrast. Verrast omdat het een moderne en gezellige winkel is, en omdat het assortiment goed bruikbare tweedehands spullen groot is. Boeken, kleding, meubelen, serviesgoed, decoratieve dingen, te veel om op te noemen. Echt een winkel om heerlijk in te snuffelen."

Bij de kringloopwinkel kunnen ook spullen die overbodig zijn geworden worden afgegeven (denk aan textiel en huisraad), en 2Switch heeft een ophaal- en inboedelservice. Raimond: "De ophaalservice is gratis, mits het om spullen gaat waar we iets mee kunnen. De inboedelservice is handig als mensen een woning of appartement veegschoon moeten opleveren. We rekenen daar wel een bedrag voor. De hoogte is afhankelijk van de staat en de grootte van de woning en de hoeveelheid af te voeren afval."

Tot slot nog een keer de kinderfietsenactie. 2Switch is specifiek op zoek naar fietsen in de maten 18 t/m 28 inch. Ze moeten in redelijke staat verkeren en geschikt zijn om op te knappen tot een veilige fiets. Meer informatie op: 2switch.nl/doneereenfiets.

Puzzel mee en win één van de twee heerlijke hoofdgerechten — Week 8

Horizontaal:
1. Trap, vleesextract; 2. door, uitroep van schrik, zeehond; 3. bijwoord, vogel; 4. muzieksoort; 5. projectiescherm, buffelsoort; 6. vloeistof; 7. panne, polder; 8. kunst (Lat.); 9. leer van Mohammed, komische tenorstem; 10. insecteneter, Griekse letter, compagnie; 11. rivier in Oost Azië, jute.

Verticaal:
1. Broche, bijzonder goed; 2. voorzetsel, lofdicht, rekenkundig vraagstuk; 3. leger, strijkinstrument; 4. kilowattuur; 5. huisdier, houtskool; 6. mannelijk dier; 7. glimmer, scheepsterm; 8. woonboot; 9. gewas, (waarde)vriend (Lat.); 10. deel van India, grootmoeder, rivier in Frankrijk; 11. eiland in de Middellandse Zee, ingedikt sap.

	1	2	3	4	5	6	7	8	9	10	11
1			4			■	1				
2				■				■	3		
3						■					
4		■		■				■		■	
5					■		■			7	
6	■		■						■		■
7				6	■		■				
8		■		■				■		■	
9						■	5				
10				■				■			
11	2					■				8	

1	2	3	4	5	6	7	8

Als oplossing moet u het juiste antwoord van acht letters voor vrijdag 27 februari inleveren bij de redactie. U kunt de oplossingen opsturen naar De Uyterling 15, 6921 BS Duiven of mailen naar redactie@duivensnieuwsblad.nl met vermelding van uw naam en adres. De puzzel in het Duivens Nieuwsblad en Westervoorts Nieuwsblad wordt mede mogelijk gemaakt door Grieks restaurant Elià aan de Rijksweg 19 in Duiven. De winnaar krijgt een hoofdgerecht gratis voor één persoon exclusief drank. De oplossing van week 4 is *ritmisch*. De winnaars zijn Wilma Roelofsen uit Duiven en L. Kraaij uit Westervoort. Zij krijgen persoonlijk bericht.





Kom jij ons bezorgteam versterken?

Wij zoeken enthousiaste collega's (minimumleeftijd 13 jaar) voor het bezorgen van onze kranten: Duivens Nieuwsblad, Westervoorts Nieuwsblad en Zevenaars Nieuwsblad.

Een baantje dicht bij huis en lekker in de buitenlucht. Tweewekelijks op dinsdag en/of woensdag, dus goed te combineren met school en sportclub.

Spreekt dit jou aan, neem dan contact op: 0316 – 280 682 of info@liemersenieuwsbladen.nl.

Laat snel van je horen!



DUIVENS NIEUWSBLAD ZEVENAARS NIEUWSBLAD WESTERVOORTS NIEUWSBLAD

KENNIS VAN ZAKEN HELDERE ADVISERING

Alle administratieve en fiscale zaken perfect op orde: samenstelling jaarrekeningen en belastingaangiften, verwerken van salarissen en administratie, fiscaal en bedrijfseconomisch advies. Het kantoor voor (startende) mkb'ers en directeur-grootaandeelhouders.

Deskundig, no-nonsense, persoonlijk, accuraat, enthousiast, écht maatwerk.



ANNEMIEKE MULDER
Mkb-adviseur online boekhouden in een pakket naar keuze (o.a. Moneybird, MoneyMonk, SnelStart e-Boekhouden en Exact Online). Salarisadministratie, advisering arbeidsovereenkomsten/-voorwaarden en overig hr-advies.

JOOST MULDER
Accountancy, financiële en fiscale werkzaamheden en advisering in de ruimste zin van het woord.

ANTON MULDER
Jaarrekeningen voor bedrijven, verenigingen en stichtingen. Accountantsverklaringen, opzetten van administraties en fiscale alsmede overige advisering.

RIANNE MULDER
Begroting, administratie en jaarstukken van ANBI-instellingen. Administratie voor bedrijven en particulieren.

MULDER | arnhem accountancy & advies

Heiliglandsestraat 13C, Groessen | Kronenburgsingel 60-21, Arnhem
info@mulderarnhem.nl | www.mulderarnhem.nl | Bel voor een (vrijblijvende) afspraak: 026 – 323 3343

NORMA®

ELTEN
Emmericher Straße 6

Openingstijden: maandag – zaterdag 7.00 – 21.00 uur

Kijk voor nog meer KNALAANBIEDINGEN op onze digitale folder en scan de QR-code:

of kijk op www.normafolder.de

vanaf woensdag 18-02-2026 tot en met 22-02-2026

Wobbler-set 3-delig
Dobber-assortiment allround 3-delig
Wedstrijd-lood PRO
Blinker-set 3-delig
Karabijnhaak draaibaar assortiment – 44-delig
Spinner-assortiment 7 g
Ook verkrijgbaar: voerlijn-assortiment, nachtvis-set, meer dobber-assortimenten, extra kunstaas-assortimenten, dobberringen
Rubberen maden 20-delig
Roofvis-dobber-set
Elk artikel 3,99*

NORMA Plus
Nu downloaden en SPAREN, SPAREN, SPAREN!
Elke week exclusieve kortingscoupons - alleen in de nieuwe NORMA Plus-app!

vanaf maandag 16-02-2026 t/m 22-02-2025

Gut Langenhof
Kippenborst-filet
naturel, 1,5 kg (1 kg = 8,66)
1,5 kg
23% goedkoper
ter vergelijking: 600 g = 6,79
12,99*

Assortiment vanaf maandag 16-02-2026 t/m 22-02-2026

Goedkoper!

Zwarte ijsthee
perzik, perzik-hibiscus of citroen 1,25 l, excl. 0,25 statiegeld (1 l = 1,03)
23% goedkoper
i.p.v. 1,69
1,29*
34% goedkoper
NORMA Plus Alleen geldig met NORMA Plus-app van 16-02 t/m 22-02-2025
(1 l = 0,89)
1,11**

Krupnik Poolse wodka
40% vol, 1 l (1 l = 9,99)
20% goedkoper
i.p.v. 12,49
9,99*
1 liter

duplo Duplo
327,6 g (1 kg = 13,40)
Pak met 18 stuks
18% goedkoper
i.p.v. 5,39
4,39*

Gut Bartenhof
Varkens-Kasseler Lachs
voor bakken of koken
Producten per stuk geprijsd
ca. 1,2 kg
1 kg prijs
7,99*

*Grijp snel uw kans! Deze aanbiedingen en prijzen gelden van 16-02-2026 t/m 22-02-2026, uitsluitend in het bovengenoemde filiaal! Alle prijzen in euro. **Geen beschikbaarheidsgarantie!** Het is niet uitgesloten, dat bepaalde artikelen aan het begin van de aanbiedingsperiode, onverwacht en bij uitzondering niet beschikbaar zijn in een filiaal. We helpen u graag verder. Geen aansprakelijkheid voor drukfouten. Alle artikelen zonder decoratie. **Geldig voor geregistreerde gebruikers van de NORMA Plus-app. Alleen inwisselbaar in de filialen. De voorwaarden van de NORMA Plus-app zijn van toepassing. **NORMA Lebensmittelfilialbetrieb Stiftung & Co. KG, Manfred-Roth-Str 7, 90766 Fürth**

Plaatsgenoten



Foto: René Nijhuis

Rafael Szymski

‘Verhuizen naar Duiven is mijn beste besluit ooit’

Rafael Szymski is geboren in Ozimek in Polen. Hij leerde zijn vrouw Marysia kennen in Amsterdam en door zijn werk verhuisde hij naar Duiven. Zijn levensmotto is ‘blijf kalm’. Rafael is vlijtig en dat heeft hij van zijn ouders geleerd. Rafael wil later herinnerd worden als een goed mens.

Naam?
Rafael Szymski.
Geboren?
Op 1 november 1984.
Waar ben je geboren?
Ozimek in Polen.
Wie zijn je ouders?
Marcin en Longin.
Lijk je op je vader?
Vroeger wel, nu niet meer.
Waar had je vroeger het vaakst onenigheid over met je ouders?
Naar de kerk gaan.
Waar ben je opgegroeid?
Nowa Schodnia (heel klein dorpje).
Op welke scholen heb je gezeten?
Basisschool in mijn dorp en middelbare school 2 km verder in Ozimek.
Broers/zusters?
Broer
Partner?
Marysia, mijn vrouw.
Waar heb je haar leren kennen?
2006 in Amsterdam.
Was het liefde op het eerste gezicht?
Jazeker (kan zijn dat ze dat ook leest).
Kinderen?
David en Sara.
Gewicht?
94 kilo.
Schoenmaat?
45.
Lengte?
1.87 meter.
Adres?
Saffier in Duiven.
Waar heb je nog meer gewoond?
Amsterdam, Den Haag.
Hoe ben jij in Duiven beland?
Via werk.
Wat heb jij met Duiven?
Rust en alles bij de hand.
Beroep?
Verkoper bij hotel Van der Valk in Duiven.
Wat wilde je vroeger altijd worden?
Voetballer.
Waarom is dat er niet van gekomen?
Niet goed genoeg denk ik.
Welk werk wil je nog eens doen?
Iets met elektra.
Omschrijf je zelf in vijf woorden?
Rustig, lief, behulpzaam, hardwerkend en gezellig.
Wat is je vroegste jeugdherinnering?
WK 1994.
Wat voor jongen was jij vroeger?
Gehoorzaam.
Wat is je ergste jeugdzonde?
Ik was een brave jongen.
Zing je onder de douche?
Soms.
Welke film heb je vaker gezien?
Enter the Dragon (Bruce Lee).
Waar blijf je voor thuis?
Voetbal kijken.
Wat is je levensmotto?
Blijf kalm.
Wat zou je geen tweede keer doen?
Genoeg dingen.
Wat is je ergste nachtmerrie?
Dat er iets vreselijks met mijn familie gebeurt.
Ben je een avond- of ochtendmens?
Avond.
In wiens schoenen zou je wel eens willen staan?
Leo Messi.
Welk boek ligt er naast je bed?
Play…
Welk boek moet je toch eens lezen?
Ben een slechte lezer.
Wat is de beste beslissing die je ooit hebt genomen?
Verhuizen naar Duiven.
Grootste fout ooit?
Niet ambitieus genoeg geweest.
Wat had je nooit moeten weggooien?
Ben al 10 minuten aan het denken.
Wat in je huis is aan vervanging toe?
Volgens mijn vrouw alles!
Wat is het beste advies dat je ooit hebt gekregen?
Wees moediger.
Waar twijfel je over?
Sinds kort of Jan Brons echt de beste voetballer is van DVV.
Favoriete stimulerende middel?
Koffie.
Verlies je wel eens de controle?
Ja, tijdens kijken naar de wedstrijd.
Ben je snel onder de indruk van vrouwen?
Hahah, jawel die zijn toch anders dan wij mannen.
Hoe wil je later worden herinnerd?
Gewoon als een goed mens.
Wat doe je nu waarvan je ooit zei: dat ga ik echt nooit doen?
Bier drinken, vroeger was dat echt vies hoor.
Laatste grote aanschaf?
Elektrische fiets.
Wat is je verslaving?
Alles wat betreft sport.
Wat waardeer je het meest aan jezelf?
Nederigheid.
Maak jij een goede eerste indruk?
Vroeger sowieso toen ik tiener was.
Geef jij jezelf makkelijk bloot?
Nee.
Wat is je grootste talent?
Denk toch voetballen.
Wat is de grootste fout die je ooit hebt gemaakt?
Zijn er genoeg.
Je huis staat in brand en je kunt maar één ding meenemen. Wat kies je?
Telefoon.
Stel: je hebt nog maar één dag te leven, wat zou je doen?
Laatste wedstrijd spelen met mijn gezin.
Waar ben je trots op?
De kinderen.
Waar ben je onzeker over?
Welk been is beter: links of rechts.
Welk talent had je graag gehad?
Heb ik al: voetbal.
Met welk verwijt word jij regelmatig geconfronteerd?
Dat ik te lang in bad lig.
Op welke vraag hoop jij ooit nog eens antwoord te krijgen?
Is niet meer mogelijk.
Waartoe zijn wij op aarde?
Om er met z’n allen iets moois van te maken.
Wat is voor jou een heilig huisje?
Als iedereen lacht.
Zenuwachtig of onzeker?
Als ik moet iets vertellen voor een groot publiek.
Wat is je meest waardevolle bezit?
Kinderen.
Wanneer en waarom heb jij voor het laatst gehuild?
Weet dat niet meer, tijdje terug.
En gelachen?
Zojuist.
Waarover kun jij je druk maken?
Druk maken is voor compressoren.
Ben je gelukkig?
Jazeker.
Waarom?
Ben blij met wat ik heb.
Welke goede doelen steun je?
Van alles, maar niet regelmatig.
Ben je jaloers?
Nop.
Ben je ijdel?
Nee.
Word je wel eens driftig?
Af en toe.
Hoe ben je als je kwaad bent?
Op zichzelf en gesloten.
Ben je vergevingsgezind?
Tuurlijk.
Wat is jouw grote angst?
Dat er ooit een einde komt.
Waar heb je spijt van?
Dat ik zo veel vragen moet beantwoorden.
Waar lach je om?
Om alles.
Smijt je met geld?
Niet echt.
Wat zou je kopen als geld geen rol zou spelen?
Groter huis met een voetbalveld.
Houd je van kunst?
Nee.
Wie was jouw jeugdidool?
Ronaldo (de echte).
Auto?
Kia Sportage.
Huisdieren?
Nee.
Opleiding?
Niet zo lang geleden elektra.
Bijnaam?
Wawa.
Beste vriend(in)?
Andrzej.
Hobby’s?
Sport.
Lid van?
DVV.
Politieke partij?
Nee.
Heb je wel eens ergens tegen gedemonstreerd?
Niet mijn ding.
Favoriete muziek?
Ik luister bijna naar alles.
Muziek op jouw begrafenis?
Clublid van FC Barcelona.
Favoriete website?
Flashscore.
Favoriete auto?
BMW X5.
Favoriete voetbalclub?
FC Barcelona.
Favoriete voetballer?
Messi en Ronaldo (uit Brazilië) en Ronaldinho.
Favoriete eten?
Kluski met schnitzel.
Eet je snel?
Ja, best wel.
Heb je wel eens geprobeerd om vegetariër te worden?
Nee en gaat ook niet gebeuren.
Lekkerste beleg op je boterham?
Alles wat mijn vrouw maakt.
Wat lust je absoluut niet?
Olijven.
Favoriete drank?
Biertje.
Favoriete land?
Polen.
Favoriete stad?
Ozimek.
Favoriete vakantie?
Polen.
Favoriete café?
De Schoof.
Van wie heb je het meeste geleerd?
Van iedereen een beetje.
Bid je wel eens?
Ja.
Geloof je in God?
Heb twijfels.
Is er leven na de dood?
Zou mooi zijn.
Ben je bang voor de dood?
Bang niet, wel jammer dat het ooit eindigt.
Waarvoor mogen ze jou ’s morgensvroeg uit bed bellen?
Wanneer Polen de WK wint.
Hoe lang doe je er ’s ochtends over om de deur uit te gaan?
Kwartier exclusief de vaatwasser legen.
Hoogtepunt in je leven?
Geboorte van mijn kinderen.
Grootste teleurstelling?
Liverpool vs Barcelona 2019.
Ambities?
Zo lang mogelijk fit blijven.
Wat is het mooiste plekje in Duiven?
Horsterpark.
Wat ontbreekt er nog in Duiven?
Mooi winkelcentrum, scheelt me twee ritjes naar Arnhem met mijn vrouw.
Welk probleem in Duiven zou jij als burgemeester meteen oplossen?
Ik heb geen bezwaren.
Wens?
100 jaar te gaan.
Hoe ziet jouw toekomst eruit?
Hoop nog paar jaren met pensioen in Polen te genieten.
Op welke leeftijd wil je met pensioen?
50, grote kans dat het niet lukt.
Wat is de belangrijkste les die je in je leven hebt gehad?
Dat de familie het belangrijkste is.
Als je zou mogen dineren met een beroemd iemand wie zou dat dan zijn?
Angelina Jolie.
Hoe is jouw Duuve-gevuul?
Lekker positief.
Wat betekent dat gevuul voor jou?
Rust.
Wat zou je in je leven over willen doen?
Als tiener meer je best doen.
Je moet iets aan je zelf veranderen?
Directer te zijn naar mensen (gaat steeds beter).
Wat is het aardigste dat mensen over jou kunnen zeggen?
Dat ik aardig ben.
En het vervelendste?
Dat ik een leugenaar ben.
Maak jij je ook zo’n zorgen over de klimaatverandering?
Beetje wel.
Ben je bereid om fors mee te betalen aan de klimaatmaatregelen?
Zo veel geld heb ik ook weer niet.
Wat doe jij om milieuproblemen op te lossen?
Sowieso alles goed sorteren.
Wat zou je het liefst nooit meer hoeven doen?
Rijbewijs halen.
Geloof je in toeval?
Ja.
Heb je graag het laatste woord?
Nee, mijn wederhelft wel.
Wat zou je doen als je meer tijd voor jezelf had?
Meer reizen.
Waar kom je tot rust?
Thuis op mijn bank en vaak ook op toilet.
Kun je reanimeren?
Nooit gedaan, wel paar keer geoefend op een pop, dus nee.
Wat kun je maar niet weggooien?
Weggooien kan altijd.
Strijk je je kleding?
Soms als ik niet op tijd spullen klaar zet.
Kun je tegen verlies?
Inmiddels wel.
Waarover praat je graag?
Sport.
Wat is iets dat weinig mensen over jou weten?
Dat ik op de middelbare school de enige jongen was met 23 meiden.
Wie zou je meer complimenten moeten geven?
Iedereen.
Wie biedt jou een luisterend oor?
Mijn vrouw, ze wil altijd alles weten.
Wat was voor jou een levensveranderende ervaring?
Mijn eerste kind.
Welk dier zou je één dag willen zijn?
Tijger.
Hoe zet jij een ander in het zonnetje?
Door veel complimenten te geven.
Wat heb jij van je ouders overgenomen?
Vlijtig zijn.
Wat is je grootste ergernis?
Te laat zijn.
Waar zou je mee moeten stoppen?
Minder telefoon gebruiken.
Wil je tot besluit nog iets kwijt?
Was een leuke ervaring met deze vragen. Moest soms goed over nadenken.
Wiens profiel zou je willen lezen
Dennis Werner.
Heb je de vragen eerlijk beantwoord?
Ik denk het wel.

Giro di KiKa

Kinderen KiKa Kankervrij

IK TRAP VOOR KiKa

...VOOR EEN TOEKOMST ZONDER KINDERKANKER.



Hoi, ik ben Henk Lodewijk en ik ga 21 t/m 26 juni voor de 3e keer de zware Giro di Kika fietsen.
Wil je mij steunen?
Samen helpen we kinderkanker de wereld uit!

SCAN & DONEER!
Reis- en verblijfkosten betaal ik zelf, elke gedoneerde euro gaat direct naar het onderzoek.

h.lodewijk@vello.nl

06-27062795

op naar 100% genezing

NIEUW JAAR! NIEUW TERRAS?



NIEUW!
Eigen merk keramische tegels 3cm dik!
Vanaf 43,50 per m2
Betontegels
vanaf 19,50 per m2

RUIM ASSORTIMENT SIERBESTRATING - GROOT AANBOD A-MERKEN
ZEER RUIME VOORRAAD - VOOR IEDERS BUDGET & TUIN!







Bezoek onze showtuin in Westervoort of
shop online via www.vanessen-sierbestrating.nl

VAN ESSEN SIERBESTRATING

Van Essen Sierbestrating B.V. | De Smidse 1-3 | 6931 KJ Westervoort
T 026 - 31 18 317 | E info@vanessen-beton.nl | W vanessen-sierbestrating.nl

Op zoek naar een nieuwe uitdaging en een nieuwe baan?

Dan ben je bij Vello Elektro in Duiven precies aan het juiste adres!





Vello Elektro is gespecialiseerd in de productie van verplaatsbare elektroverdeelkasten. Deze worden bij veel professionele verhuurders ingezet in de industrie, de bouw en bij evenementen door heel Europa. Ons assortiment bestaat momenteel uit meer dan 35 verschillende verdelers die telkens in nieuwe configuraties worden gebouwd. Wij zetten ons in om de hoogst mogelijke kwaliteit te leveren. Dat doen wij door hoge eisen te stellen aan onze toeleveranciers en door veel aandacht te besteden aan ons productieproces. Onze klanten moeten erop kunnen vertrouwen dat ze bij ons kwaliteit en betrouwbaarheid krijgen. Dat is onze missie: betrouwbaarheid en duurzaamheid, zodat ideeën en projecten werkelijkheid worden.



VACATURE

Assemblage Monteur elektroverdeelkasten

OVER DE FUNCTIE
Naast serieproductie worden er bij Vello steeds meer grotere en complexere kasten gebouwd. Hiervoor zijn we op zoek naar 1 of 2 elektromonteurs die ons team komen versterken. Ben jij op zoek naar die uitdaging dan ben je bij ons meer dan welkom. Als monteur werk je in onze moderne werkplaats in Duiven. Je wordt van begin tot eind betrokken bij de projecten: van materiaalcontrole tot eindafwerking. Wij maken klantspecifieke producten — iedere verdeler is uniek! Je werkt aan verdeelkasten van 16 tot 1600A, voor verschillende toepassingen. Samen met je collega's zorg je dat elke kast voldoet aan onze hoge kwaliteitsnormen.

JOUW WERKZAAMHEDEN
- Het compleet assembleren van elektroverdeelkasten — van klein tot groot.
- Elke week weer een nieuwe klus: afhankelijk van de behoefte uit de markt bouw je mee aan zeer uiteenlopende projecten waarbij we als team klaarstaan om telkens weer iets moois te bouwen en af te leveren bij een tevreden klant in Nederland, België, Duitsland, Frankrijk, Engeland, of Denemarken. Je werkt samen met een enthousiast team van collega's die passie hebben voor techniek en kwaliteit.

DIT BEN JIJ
- Je hebt MBO werk- en denkniveau in de richting Elektrotechniek.
- Je kunt tekeningen en elektrische schema's lezen.
- Je bent praktisch ingesteld en werkt graag met je handen.
- Je bent leergierig, nauwkeurig en hebt oog voor detail.
- Je wilt graag bijdragen aan betrouwbare, klantgerichte oplossingen.

WAT WE BIEDEN
- Een afwisselende functie met veel zelfstandigheid en verantwoordelijkheid.
- Een prettige, informele werksfeer met korte communicatielijnen.
- Goede arbeidsvoorwaarden passend bij jouw kennis en ervaring.
- Werken in een schone, veilige en moderne werkomgeving.
- Deel uitmaken van een team dat trots is op zijn werk en kwaliteit levert.

KLINKT DIT ALS JOUW VOLGENDE STAP?
Solliciteer dan direct en bouw samen met ons mee aan betrouwbare verdeelkasten van Vello Elektro!

INFORMATIE & SOLLICITATIE
Jouw sollicitatiebrief met persoonlijke motivatie kun je tot uiterlijk 1 maart 2026 mailen naar: info@vello.nl, t.a.v. Henk van Velsen. Mocht je eerst meer willen weten over de functie, bel dan naar 06-10778255.

Vello 25 YEARS ANNIVERSARY

Vello Elektro B.V.
Typograaf 14
6921 VB Duiven
0316 - 25 15 00
www.vello.nl

Vello ELEKTRO

Dit jaar viert Vello Elektro haar 25-jarige bestaan. Het personeelsbestand telt momenteel 35 medewerkers waarvan er 24 in de productie werkzaam zijn.

Verenigingen

ABBA Duuves Mixed Music presenteert zondag 29 maart in Loo een ABBA-tribute in zalencentrum Berentsen. The A-Factory is een liveband die dan alle grote ABBA-hits speelt. De toegang bedraagt 10 euro, kaarten zijn vanaf 13.30 uur aan de deur verkrijgbaar. Het optreden is van 14.00 tot 18.00 uur. Reserveren kan via mailons@duuvesmixedmusic.nl..

JAZZCAFÈ Diksie Krekkers treedt zondag 8 maart op in Duiven. De band is te gast in Jazzcafé Duiven. De aanvang is om 15.00 uur. Locatie is cultureel centrum De Ogtent aan het Remigiusplein 9. Diksie Krekkers bestaat uit muzikanten uit het oosten van het land en is in 2015 bij toeval ontstaan. Tijdens een optreden van een gelegenheidsband in Brummen klikte het zo goed, dat de bandleden besloten samen verder te gaan. De band speelt in de stijl van bands als Papa Bue's Viking Jazzband en Chris Barber's Jazzband.



De Diksie Krekkers.

NATUURWANDELING GroenLinks-PvdA houdt zaterdag 21 februari van 10.30 tot 12.30 uur een natuurwandeling in het Horsterpark om aandacht vragen voor twee plannen, waarvan eerder werd besloten om ze niet uit te voeren. *De Eeuwvisie* is geïnspireerd op het beheer van het Sonsbeekpark in Arnhem. *De Jeugd Deugd* is een plan van jongeren voor het centrale veld in het park. De wandeling begint bij de ingang van het Horsterpark aan de Robijn in Duiven.

KBO DUIVEN KBO Duiven houdt woensdagmiddag 11 maart voor haar leden uit Duiven, Westervoort en Zevenaar de jaarlijkse ledenraad. Daarna worden na een korte pauze twee ronden bingo gespeeld. Het begin om 14.00 uur en het einde is voorzien voor 16.30 uur. Plaats van handeling is het parochiecentrum aan het Remigiusplein 2 in Duiven.

KERKVOORNU KerkvoorNu organiseert een Youth Alpha-cursus in de Liemers, deze is bedoeld voor jongeren tussen de 13 en 17 jaar. Centraal staan levensvragen als: wat zegt God over jou, wie is Jezus en welk verschil zou God in jouw leven kunnen maken? De cursus is op negen dinsdagavonden en één zaterdag en gaat 24 februari van start. Aanmelden: kerkvoornu.nl/youth-alpha.

PUBQUIZ Team Liemers For Life houdt op 20 februari om 20.00 uur in cultureel centrum De Ogtent in Duiven een pubquiz waarvan de opbrengst ten goede komt aan Stichting Roparun. Deze organisatie zet zich in voor palliatieve zorg voor mensen met kanker. Teams van vier tot zeven personen gaan de uitdaging aan met uiteenlopende vragen. De quiz duurt tot ongeveer 23.00 uur. Aanmelden: rsforlife@gmail.com.

Herbenoeming van burgemeester Hieltjes

De Gelderse commissaris van de Koning Daniël Wigboldus heeft Huub Hieltjes beëdigd voor een nieuwe ambtstermijn van zes jaar als burgemeester van de gemeente Duiven. Dat gebeurde vorige week dinsdag in het gemeentehuis tijdens een speciale gemeenteraadsvergadering.

De 60-jarige Hieltjes trad in 2020 aan als burgemeester in Duiven. De gemeenteraad ging afgelopen september akkoord met zijn herbenoeming. Hieltjes sprak na zijn beëdiging dank uit voor het vertrouwen in hem. De kans is groot dat hij de laatste Duivense burgemeester is, want de gemeente onderzoekt een fusie met Westervoort, Zevenaar en Doesburg per 1 januari 2029.



Commissaris Wigboldus en burgemeester Hieltjes. Foto: Koos Roelofs.

Tweede editie Stand-up Comedy Café in Ogtent

In cultureel centrum De Ogtent aan het Remigiusplein in Duiven vindt zaterdag 28 maart de tweede editie van het CUL Stand-up Comedy Café plaats. Acht stand-upcomedians presenteren zich onder leiding van Bastiaan Meijer aan het publiek.

CUL Stand-up Comedy Café noemt zichzelf een laagdrempelig podium waar beginnende en ervaren comedians samenkomen om nieuw materiaal te testen en het publiek te verrassen. De stijlen variëren van absurdistisch en associatief tot muzikaal en observerend. De line-up bestaat uit Jerry Grando, Wim van Zuilekom, Ronald Oudman, Alex Jansen, Pieter Bas Elzinga, Ellis Broeksteeg, Ruth Elings en Xavïer de Wit. Presentator Bastiaan Meijer staat zelf ook aan het begin van zijn stand-upcarrière. In het dagelijks leven is hij podcasthost en radiomaker.

Het comedycafé begint om 20.30 uur. Kaarten kosten 12,50 euro en zijn te koop via de ogtent.nl.



Kim Kalée neemt de gemeentespeld in ontvangst. Foto: gemeente Westervoort.

Baanwielrenster Kim Kalée ontvangt gemeentespeld

Baanwielrenster Kim Kalée heeft vrijdag uit handen van burgemeester Arend van Hout de gemeentespeld van Westervoort gekregen. Ze woont in Westervoort en won op 22 oktober goud tijdens de teamsprint op het WK baanwielrennen in de Chileense hoofdstad Santiago. Ze schreef daarmee geschiedenis, want het is de eerste Nederlandse wereldtitel op de teamsprint. Met de gemeentespeld spreekt de gemeente Westervoort waardering uit voor Kim Kalée en haar uitzonderlijke sportieve prestaties.

In 't kort

TRIBUTEBAND Tributeband Close treedt zaterdag 28 februari op tijdens Loo Live in Huis van Loo. Met het optreden van de achtkoppige band herleeft de sfeer van Fleetwood Mac. De uit Zevenaar afkomstige band streeft niet naar een kopie, al komen sounds en arrangementen volgens de organisatie dicht bij het origineel. De avond wordt geopend door trio Through the Trees. Aanvang 20.00 uur, entree 10 euro.

LUNCH Westervoort bestaat 1300 jaar en dat wordt dit jaar op verschillende manieren gevierd. Op zaterdag 13 juni wordt er op twaalf locaties in verschillende wijken in Westervoort een gratis lunch geserveerd voor de inwoners. De lunch begint om12.00 uur. Voor info of het aanmelden als vrijwilliger: westervoortaantafel@westervoort1300.nl.

OV-INLOOPSPREEKUUR Het gratis OV-inloopspreekuur wordt woensdag 25 februari van 14.00 tot 15.30 uur gehouden in Bibliotheek Westervoort (Dorpsplein 15). Tijdens het spreekuur is het mogelijk vragen te stellen aan OV-ambassadeurs. Ze geven uitleg over reizen met de OV-chipkaart of bankpas, in- en uitchecken en ze adviseren welk abonnement het meest geschikt is.

ALIEKE VERBURG Schrijfster Alieke Verburg uit Duiven heeft recent het tweede deel in haar serie over Victoriaans Londen gepresenteerd. Een klein jaar na het verschijnen van haar eerste roman *Straatvegers van Londen* ligt nu het tweede deel *Onkruid van Londen* in de boekhandel. De Duivense werkte ruim tien jaar aan het verhaal. Ze deed hiervoor uitgebreid onderzoek naar de laat-Victoriaanse tijd waarin het verhaal speelt. Verburg (1988) schrijft al sinds haar tienerjaren. Haar ervaring met historisch *re-enactment* verwerkt ze in haar verhalen. De roman wordt uitgegeven door uitgeverij Boekscout.

In de zon **genieten** van de Groessense optocht



Foto's: Koos Roelofs.







rijnijssel

OPEN DAG
26 FEB



Op zoek naar een studie die bij je past? Meld je dan nu aan voor de open dag.

Jouw weg vooruit